



# MUNICIPALIDAD DISTRITAL DE SEPAHUA

WWW.munisepahua.gob.pe - RUC N° 20186751613

Dirección: Jr. Seminario S/N Sepahua, Atalaya, Ucayali -Perú

"Año del Bicentenario, de la consolidación de nuestra independencia, y de la conmemoración de las heroicas batallas de Junín y Ayacucho"



## RESOLUCION DE GERENCIA MUNICIPAL N° 058-2024-MDS-ALC-GM

Sepahua, 13 de mayo del 2024

### VISTO:

El Expediente Interno N° 01979-2024 de fecha 09 de mayo del 2024 que contiene: Informe N° 01034-2024-MDS-GM-OGPPyM, de fecha 09 de mayo del 2024, del CPC. Riber Guimel Mantari Mincami Jefe de la Oficina General de Planeamiento, Presupuesto y Modernización, solicita la **APROBACION DEL PLAN OPERATIVO INSTITUCIONAL MULTIANUAL (POIM) 2025-2027, y;**

### CONSIDERANDO:

Que, de conformidad con el numeral 1 del artículo 25 de la Ley N° 29158, Ley Orgánica del Poder Ejecutivo, corresponde a los Ministros de Estado, la función de dirigir el proceso de planeamiento estratégico sectorial, en el marco del Sistema Nacional de Planeamiento Estratégico y determinar los objetivos sectoriales funcionales nacionales aplicables a todos los niveles de gobierno; aprobar los planes de actuación; y asignar los recursos necesarios para su ejecución, dentro de los límites de las asignaciones presupuestarias correspondientes;

Que, el artículo 1 del Decreto Legislativo N° 1088, Ley del Sistema Nacional de Planeamiento Estratégico y del Centro Nacional de Planeamiento Estratégico, señala que dicha norma tiene por finalidad la creación y regulación de la organización y del funcionamiento del Sistema Nacional de Planeamiento Estratégico y del Centro Nacional de Planeamiento Estratégico - CEPLAN, orientados al desarrollo de la planificación estratégica como instrumento técnico de gobierno y gestión para el desarrollo armónico y sostenido del país y el fortalecimiento de la gobernabilidad democrática en el marco del Estado constitucional de derecho; siendo que, conforme al numeral 3.1 del artículo 3 del referido Decreto Legislativo, tal Sistema está integrado, entre otros, por los órganos del gobierno nacional con responsabilidades y competencias en el planeamiento estratégico;

Que, el numeral 2.1 del artículo 2 del Decreto Legislativo N° 1440, Decreto Legislativo del Sistema Nacional de Presupuesto Público, establece que adicionalmente a los principios de la Administración Financiera del Sector Público y los del Derecho Público en lo que resulte aplicable, el Sistema Nacional de Presupuesto Público se rige, entre otros, por el principio de Programación multianual que consiste en que el Presupuesto del Sector Público tiene una perspectiva multianual orientada al logro de resultados a favor de la población, en concordancia con las reglas fiscales establecidas en el Marco Macroeconómico Multianual y los instrumentos de planeamiento elaborados en el marco del Sistema Nacional de Planeamiento Estratégico - SINAPLAN;

Que, la Resolución de Presidencia del Consejo Directivo N° 026-2017/CEPLAN/PCD, aprobó la Directiva N° 001-2017/CEPLAN/PCD, "Directiva para la actualización del Plan Estratégico de Desarrollo Nacional";

Que, la Guía para el Planeamiento Institucional, aprobada por Resolución de Presidencia de Consejo Directivo N° 033-2017/CEPLAN/PCD y modificatorias, establece las pautas para el planeamiento institucional que comprende la política y los planes que permiten la elaboración o modificación del Plan Estratégico Institucional - PEI y del Plan

Email: [alcaldia@munisepahua.gob.pe](mailto:alcaldia@munisepahua.gob.pe) / [mesadepartes@munisepahua.gob.pe](mailto:mesadepartes@munisepahua.gob.pe)



# MUNICIPALIDAD DISTRITAL DE SEPAHUA

WWW.munisepahua.gob.pe - RUC N° 20186751613

Dirección: Jr. Seminario S/N Sepahua, Atalaya, Ucayali -Perú

"Año del Bicentenario, de la consolidación de nuestra independencia, y de la conmemoración de las heroicas batallas de Junín y Ayacucho"



Operativo Institucional - POI, en el marco del Ciclo de Planeamiento Estratégico para la mejora continua;

Que, la Directiva General de Planeamiento Estratégico del Sistema Nacional de Planeamiento Estratégico - SINAPLAN, aprobada con Presidencia de Consejo Directivo N° 00021-2024/CEPLAN/PCD, tiene como objetivo establecer las disposiciones técnicas que regulan el proceso del planeamiento estratégico, en el marco del Sistema Nacional de Planeamiento Estratégico - SINAPLAN y del Estado constitucional de derecho;

Que, conforme lo señala la Guía para el Planeamiento Institucional y modificatorias, en el numeral 6.2, el Plan Operativo Institucional - POI Multianual es aprobado antes de la programación Multianual de Presupuesto de la entidad y se realiza a través del aplicativo CEPLAN con la utilización de la firma digital del titular y dispone su publicación en el portal de transparencia de la entidad, siendo el 30 de abril el plazo máximo para el registro y aprobación del POI Multianual por parte de las entidades de los tres niveles de gobierno;

Que, por los fundamentos antes expuestos, y al amparo de la Constitución Política del Perú, Ley Orgánica de Municipalidades - Ley N° 27972, Decreto Supremo N° 004-2019-JUS que aprueba el TUO de la Ley N° 27444 Ley del Procedimiento Administrativo General; en uso de las facultades y atribuciones conferidas por el numeral 20 del artículo 20° de la Ley Orgánica de Municipalidades - Ley N° 27972, así como la delegación de facultades realizada mediante Resolución de Alcaldía N° 016-2024-MDS-ALC, de fecha 17 de enero del 2024, dispone delegar en el numeral 1.1 del artículo 1° al Gerente Municipal la facultad de 45) "Aprobar el Plan Operativo Institucional Multianual y sus modificaciones", y estando a lo dispuesto por esta Gerencia;

## SE RESUELVE:

**ARTÍCULO PRIMERO.** - APROBAR el PLAN OPERATIVO INSTITUCIONAL MULTIANUAL (POIM) 2025 - 2027 de la Municipalidad Distrital de Sepahua, el mismo que forma parte integrante de la presente resolución.

**ARTÍCULO SEGUNDO.** - ENCARGAR a la Oficina General de Planeamiento, Presupuesto y Modernización, el monitoreo y evaluación de las metas, actividades, y proyectos programados en el POIM Multianual.

**ARTICULO TERCERO.** - ENCARGAR a la OFICINA DE ATENCION AL CIUDADANO Y GESTION DOCUMENTAL la correcta notificación de la presente resolución al Gerente Municipal a la Oficina de Atención al Ciudadano y Gestión Documental, a la Oficina de Asesoría Jurídica, a la Oficina General de Administración y Finanzas, a la Oficina General de Planeamiento, Presupuesto y Modernización, el cumplimiento de la presente Resolución, conforme a Ley.

**ARTICULO CUARTO.** - DISPONER a la OFICINA DE ATENCION AL CIUDADANO Y GESTION DOCUMENTAL para que a través de Imagen Institucional y Protocolo cumpla con realizar la publicación en el Portal del Estado Peruano ([www.peru.gob.pe](http://www.peru.gob.pe)) y en la Página Web de Portal Institucional de la Municipalidad Distrital de Sepahua ([www.munisepahua.gob.pe](http://www.munisepahua.gob.pe))

LJZV/AEAG  
CC. GM  
OACGD  
OAJ  
OGPPM  
Arch.-



MUNICIPALIDAD DISTRITAL DE SEPAHUA  
Ing. Civil Luis Javier Zapata Vasquez  
GERENTE MUNICIPAL

Email: [alcaldia@munisepahua.gob.pe](mailto:alcaldia@munisepahua.gob.pe) / [mesadepartes@munisepahua.gob.pe](mailto:mesadepartes@munisepahua.gob.pe)

**PLAN OPERATIVO  
INSTITUCIONAL MULTIANUAL  
2025 – 2027**

**MUNICIPALIDAD DISTRICTAL**



**SEPAHUA  
UCAYALI**

**MUNICIPALIDAD DISTRICTAL DE  
SEPAHUA**



## Contenido

PRESENTACION .....	3
1. Finalidad .....	4
2. Antecedentes .....	4
3. Marco legal.....	5
4. Estructura orgánica .....	6
4.1.Estructura Orgánica de la Municipalidad de Sepahua.....	7
5. Declaraciones de Política Institucional .....	8
6. Misión institucional .....	9
7. Acciones Estratégicas Institucionales priorizadas por cada Objetivo Institucional.....	9
7.1.Objetivos Estratégicos Institucionales (OEI) .....	9
7.2.Acciones Estratégicas Institucionales (AEI).....	11
7.3.Priorización de las AEI .....	14
7.4.Articulación de las Actividades Operativas con los Objetivos Estratégicos y las Acciones Estratégicas del Plan Estratégico Institucional (PEI) .....	17
8. Programación Física y de Costeo de las Actividades Operativas e Inversiones .....	17
9. Anexo B-4; Reporte POI Multianual 2025-2027 del Aplicativo CEPLAN v01 .....	18



## PRESENTACION

El Plan Operativo Institucional (POI) Multianual 2025-2027 de la Municipalidad Distrital de Sepahua; ha sido elaborado en el marco de la Declaración de Política Institucional, la cual se encuentra articulada a los ejes y lineamientos de la Política General de Gobierno. El POI Multianual toma como línea base el Plan Estratégico de Desarrollo Nacional al 2050- PEDN, el Plan Desarrollo Regional Concertado de Ucayali 2023 - 2033 y el Plan Estratégico Institucional (PEI) 2023-2027 Ampliado, en concordancia con la Política Nacional de Modernización de la Gestión Pública, orientada al logro de resultados que impacten positivamente en el bienestar del ciudadano.

El Plan Operativo Institucional Multianual comprende la programación multianual de las actividades operativas e inversiones, necesarias para el cumplimiento de los objetivos estratégicos y de las acciones estratégicas definidas en el PEI, por un periodo no menor de tres años, y establece, a la vez, las metas físicas y los recursos financieros mensuales para un periodo anual y con proyección multianual.

El POI Multianual 2024-2026 ha sido elaborado en coordinación con todos los órganos y unidades orgánicas de la Municipalidad Distrital de Sepahua, de acuerdo con lo establecido en la Guía para el Planeamiento Institucional aprobada por CEPLAN.

El Plan Operativo Institucional consta de tres partes, en la primera parte se presentan la finalidad, antecedentes, base legal y la estructura organizacional, en la segunda parte se definen la Declaración de Política Institucional y sus lineamientos institucionales la misión y las acciones estratégicas priorizadas para cada objetivo estratégico y, finalmente, en la tercera parte se incluye el Anexo B-4: Plan Operativo Institucional Multianual con programación física y costeo 2024-2026, generado por el Aplicativo CEPLAN.



## 1. Finalidad

Contar con un documento de gestión, que permita a todos los órganos y unidades orgánicas de la institución programar, priorizar, organizar y conducir sus actividades operativas e inversiones para el periodo multianual 2025-2027, en concordancia con el presupuesto, los objetivos estratégicos, la política y lineamientos institucionales.

## 2. Antecedentes

Que, contando con el Plan de Desarrollo Regional Concertado (PDLC) 2023-2033, y aun no contando con un Plan de Desarrollo Local Concertado, y que actualmente se encuentra en su primera etapa de elaboración. constituyéndose un instrumento técnico de Planeamiento Estratégico, que orienta el desarrollo local con el objetivo de lograr el bienestar de la población y el cierre de brechas, de acuerdo con las políticas públicas y orientado su accionar hacia el logro del desarrollo armónico y sostenible del distrito.

Con Decreto Legislativo N.º 1252, de fecha 01 de diciembre de 2016, se crea el Sistema Nacional de Programación Multianual y Gestión de Inversiones, como sistema administrativo del Estado y cuyo ámbito de aplicación alcanza a los gobiernos locales, conforme lo dispuesto en el Reglamento aprobado mediante Decreto Supremo N.º 027-2017-EF.

Con Decreto Legislativo N.º 1440, de fecha 15 de setiembre de 2018, se aprueba el Sistema Nacional de Presupuesto Público, que establece en su numeral 13.1 del artículo 13 que el Presupuesto del Sector Público tiene como finalidad el logro de resultados a favor de la población y del entorno, así como mejorar la equidad en observancia a la sostenibilidad y responsabilidad fiscal conforme a la normativa vigente, y se articula con los instrumentos del SINAPLAN.

Con Ordenanza Municipal N°009-2023-MDS, se aprobó la Estructura Orgánica y el Reglamento de Organización y Funciones (ROF) de la Municipalidad de Sepahua, de fecha 20 de julio de 2023 la denominación de las unidades orgánicas.

Con Resolución de Presidencia de Concejo Directivo N.º 026-2017-CEPLAN-PCD, de fecha 02 de mayo de 2017, se aprobó la Directiva N.º 001-2017-CEPLAN-PCD, "Directiva para la actualización del Plan Estratégico de Desarrollo Nacional" que establece los lineamientos para la actualización del Plan Estratégico de Desarrollo Nacional – PEDN, en el marco del ciclo de planeamiento estratégico para la mejora continua, la cual es aplicable a todos los integrantes del Sistema Nacional de Planeamiento Estratégico – SINAPLA, conformado por CEPLAN, como órgano rector del Sistema, los órganos de gobierno nacional y poderes del Estado, los

organismos constitucionales autónomos, los gobiernos regionales y locales y el Foro del Acuerdo Nacional.

Con Resolución de Presidencia de Concejo Directivo N°033-2017-CEPLAN-PCD, de fecha 02 de junio de 2017, se aprobó la "Guía para el Planeamiento Institucional", modificada por Resolución de Presidencia del Concejo Directivo N° 00053-2018-CEPLAN-PCD y N°

00016- 2019-CEPLAN-PCD", la cual establece las pautas para el planeamiento institucional que comprende la política y los planes que permiten la elaboración o modificación del PEI y del POI en el marco del ciclo de planeamiento estratégico para la mejora continua.

### 3. Marco legal

- Ley N° 27972, Ley Orgánica de Municipalidades.
- Decreto Legislativo N° 1088, Ley del Sistema Nacional de Planeamiento Estratégico y del
- Centro Nacional de Planeamiento Estratégico (CEPLAN).
- Decreto Supremo N° 242-2018-EF, que aprueba el Texto Único Ordenado del Decreto Legislativo N° 1252, Decreto Legislativo que crea el Sistema Nacional de Programación Multianual y Gestión de Inversiones.
- Decreto Legislativo N° 1440, se aprueba el Sistema Nacional de Presupuesto Público.
- Resolución de Presidencia de Concejo Directivo N° 026-2017-CEPLAN-PCD, por medio de la cual se aprueba la Directiva N° 001-2017-CEPLAN/PCD, "Directiva para la actualización del Plan Estratégico de Desarrollo Nacional"
- Resolución de Presidencia de Concejo Directivo N°033-2017-CEPLAN-PCD, por medio de la cual se aprueba la " Guía para el Planeamiento Institucional", y modificatorias.
- Que, mediante Ordenanza N° 009-2023-MDS de fecha 20/07/2023, se aprobó el Reglamento de Organización y Funciones - ROF, así como la Estructura Orgánica de la Municipalidad Distrital Sepahua; y mediante Resolución de Alcaldía N° 2013-2023-MDS-ALC de fecha 18/12/2023, se aprobó igualmente el Manual de Clasificador de Cargos Provisional de la Entidad;
- Guía para el planeamiento Institucional Modificada por la Resolución de Presidencia de Concejo Directivo N°0016-2019/CEPLAN/PCD.



#### 4. Estructura orgánica

La Municipalidad Distrital de Sepahua, de acuerdo a su Reglamento de Organización y Funciones (ROF) aprobado mediante N° 009-2023-MDS de fecha 20/07/2023 y modificatorias, cuyo texto en su artículo 1º Modifica la denominación de los cargos Jefaturales estandarizándolos.

##### 01 ORGANOS DE ALTA DIRECCION

- 01.1 Concejo Municipal
- 01.2 Alcaldía
- 01.3 Gerencia Municipal

##### 02 ORGANOS CONSULTIVOS

- 02.1 Consejo de Coordinación Local Distrital
- 02.2 Juntas de delegados Vecinales Comunes

##### 03 ORGANO DE CONTROL

- 03.1 Consejo de Control Institucional

##### 04 ORGANO DE DEFENSA JUDICIAL

- 04.1 Procuraduría Pública Municipal

##### 05 ORGANOS DE ASESORAMIENTO

- 05.1 Oficina de Asesoría Jurídica
- 05.2 Oficina de Planeamiento, Presupuesto y Modernización
- 05.3 Oficina de Defensa Civil y Gestión de Riesgos de Desastres
- 05.4 Oficina de Desarrollo de Pueblos Originarios y Cooperación Internacional

##### 06 ORGANOS DE APOYO

- 06.1 Oficina de Atención al Ciudadano y Gestión Documental
  - 06.1.1 Unidad de Registro Civil
- 06.2 Oficina General de Administración y Finanzas

##### 07 ORGANOS DE LINEA

- 07.1 Gerencia de Desarrollo Económico y Sociales
  - 07.1.1 Sub Gerencia de Desarrollo Económico y Agropecuario
  - 07.1.2 Sub Gerencia de Desarrollo e Inclusión Social
- 07.2 Gerencia de Infraestructura y Desarrollo Territorial
  - 07.2.1 Sub Gerencia de Estudios y Proyectos
  - 07.2.2 Sub Gerencia de Obras, Liquidaciones; y de Catastro Urbano y Rural
  - 07.2.3 Sub Gerencia de Maestranza
- 07.3 Gerencia de Servicios Municipales y Gestión Ambiental
  - 07.3.1 Sub Gerencia de Servicios Básicos y Ornato
  - 07.3.2 Sub Gerencia de Seguridad Ciudadana, Serenazgo y Transporte
  - 07.3.3 Sub Gerencia de Gestión Ambiental





4.1. Estructura Orgánica de la Municipalidad de Sepahua

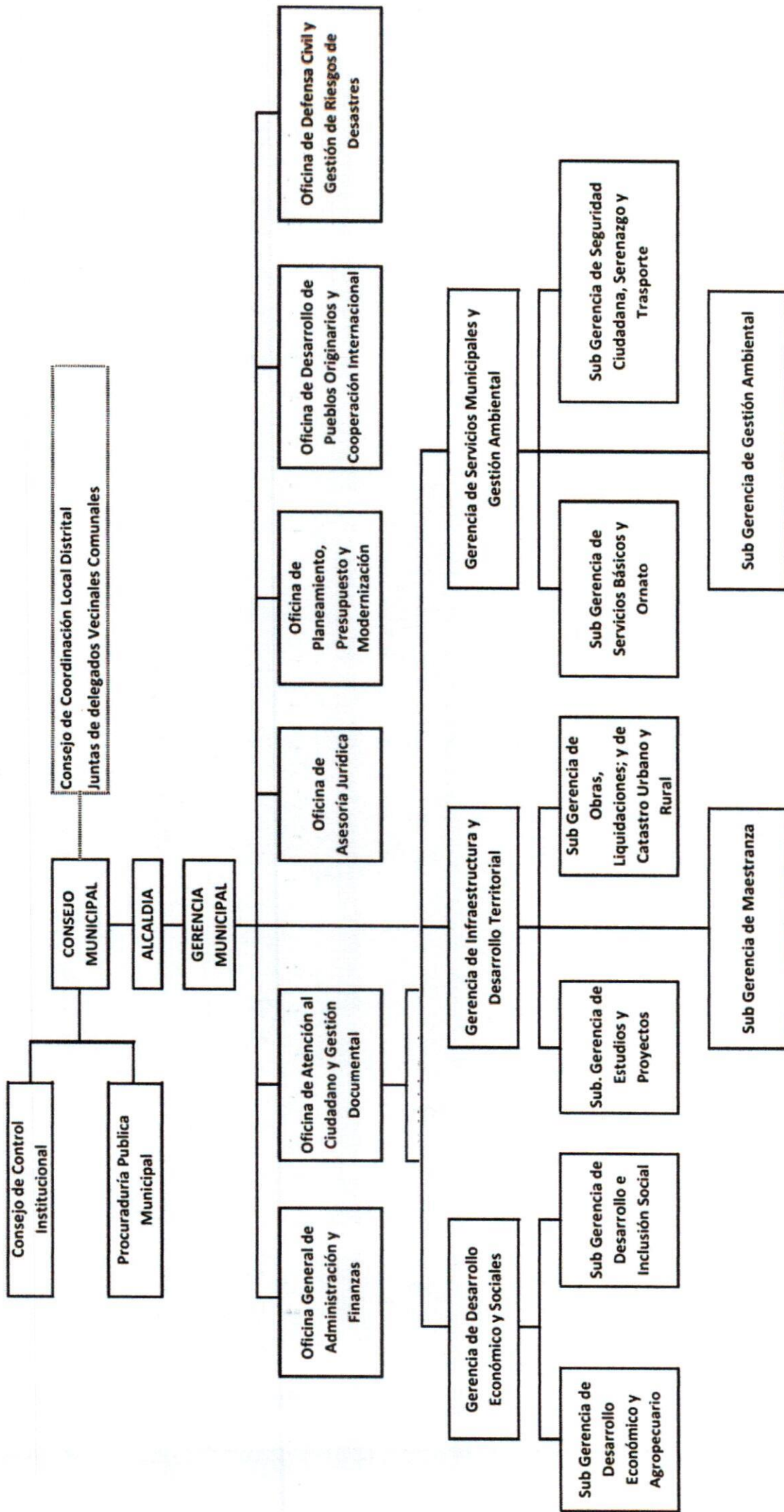

## 5. Declaraciones de Política Institucional

La Municipalidad distrital de Sepahua tiene como finalidad y prioridad; contribuir al desarrollo sostenible e integral; ejecutando la inversión pública, promoviendo la inversión privada y el empleo, implementando acciones para el ejercicio pleno de los derechos e igualdad de oportunidades de los habitantes.

Asimismo, asegurar la aplicación coherente y eficaz de las políticas e instrumentos de desarrollo económico, social, poblacional, cultural, ambiental e institucional, a través de planes, programas y proyectos orientados a generar condiciones que permitan el crecimiento económico armonizado con la dinámica demográfica, el desarrollo social equitativo, la conservación de los recursos naturales y el ambiente en el territorio.

### LINEAMIENTOS DE POLITICA INSTITUCIONAL

1. Ampliar la cobertura de los servicios de saneamiento básico integral en el distrito de Sepahua.
2. Promover la mejora continua del nivel educativo en los estudiantes del distrito de Sepahua.
3. Fomentar la salud preventiva en la población del distrito de Sepahua.
4. Mejorar la articulación vial en el distrito de Sepahua.
5. Contribuir a mantener un distrito limpio y ordenado con la participación ciudadana, las instituciones, públicas y privadas entre otras que tienen responsabilidades compartidas.
6. Modernizar la institución municipal ampliando la recaudación y optimizando procesos de producción de servicios de calidad orientados a la ciudadanía.
7. Impulsar el desarrollo de las actividades agricultura, ganadería, piscicultura, turismo entre otros como ejes estratégicos para la dinamización de la economía local en el distrito de Sepahua.
8. Mejorar y ampliar la prestación de los servicios básicos para el desarrollo integral (luz, agua, limpieza pública, entre otros)
9. Potenciar la planificación, el monitoreo y la evaluación de actividades y proyectos que se implementan en el distrito de Sepahua.
10. Promover la integración de la familia como célula básica de la sociedad y la identidad de la población del distrito de Sepahua.
11. Promover el cuidado del medio ambiente en el distrito de Sepahua.
12. Fomentar la cultura preventiva ante riesgos de desastres y adaptación frente al cambio climático.



## 6. Misión institucional

La Ley Orgánica de Municipalidades N° 27972; establece, que los gobiernos locales son entidades, básicas de la organización territorial del Estado y canales inmediatos de participación vecinal en los asuntos públicos, que institucionalizan y gestionan con autonomía los intereses propios de las correspondientes colectividades; siendo elementos esenciales del gobierno local, el territorio, la población y la organización (Artículo 1°).

Asimismo, el Reglamento de Organización y Funciones de la Municipalidad Distrital de Sepahua, aprobado mediante Ordenanza Municipal N° 011-2019-MDS, señala en su Artículo 46°, que es función de la Gerencia de Planeamiento, Presupuesto y Racionalización: *“Asesorar y brindar asistencia técnica a las unidades de organización (órganos, unidades orgánicas), respecto a la formulación de objetivos estratégicos, planes programas, inversiones públicas, presupuesto, así como en los procesos de racionalización administrativa y financiera, en el marco de las necesidades institucionales”*; y la de *“Organizar, promover, conducir y supervisar la formulación, actualización, ejecución, evaluación y control del Plan de Desarrollo Concertado, Plan Estratégico Institucional y la elaboración del Presupuesto Participativo del Distrito de Sepahua”*.

De acuerdo a lo expuesto, así como las funciones de la Municipalidad Distrital de Sepahua, su Misión Institucional es:

**“Promover el desarrollo integral y sostenible del distrito de Sepahua a través de una gestión transparente, inclusiva, participativa y con enfoque intercultural”.**

## 7. Acciones Estratégicas Institucionales priorizadas por cada Objetivo Institucional

### 7.1. Objetivos Estratégicos Institucionales (OEI)

Los Objetivos Estratégicos Institucionales (OEI) determinan los resultados concretos y medibles que la entidad espera alcanzar mediante la mejora de las condiciones de vida de los ciudadanos a los que sirve, en cumplimiento de sus funciones y obligaciones específicas definidas en la ley N° 27972, Ley Orgánica de Municipalidades los cuales son; planificar, normar, ejecutar, administrar, promover y controlar dentro de su jurisdicción.

El Objetivo Estratégico Institucional corresponde con un factor o grupo de factores vinculados causalmente o asociado al logro de la acción estratégica territorial. Los objetivos estratégicos institucionales considerados en el PEI de la Municipalidad Distrital de Sepahua son Ocho (8).

Los OEI de la municipalidad Distrital de Sepahua definen lo que la entidad espera lograr en las condiciones de su población y en sus condiciones internas; es decir, en cumplimiento de sus funciones sustantivas o sus funciones de administración interna:

**Cuadro 1: Objetivos Estratégicos Institucionales**

OBJETIVO ESTRATÉGICO INSTITUCIONAL		NOMBRE DEL INDICADOR	UNIDAD ORGÁNICA RESPONSABLE
CÓD.	DESCRIPCIÓN		
OEI.01	Promover la Gestión de Riesgo de Desastres de origen natural y antrópicos en el Distrito.	Porcentaje de Viviendas con vulnerabilidad física ante inundación y erosión.	Gerencia de Servicios Públicos
OEI.02	Promover la Competitividad Económica en el Distrito.	Porcentaje de trabajadores con empleo formal.	Gerencia de Desarrollo Económico y Social.
OEI.03	Mejorar las condiciones de Habitabilidad en el Distrito.	Porcentaje hogares con acceso a servicios básicos	Gerencia de Infraestructura y Desarrollo Urbano
OEI.04	Promover el desarrollo urbano territorial ordenado y sostenible en el Distrito.	Porcentaje de la población urbana que vive en barrios marginales, asentamientos improvisados o viviendas inadecuadas	Gerencia de Infraestructura y Desarrollo Urbano
OEI.05	Promover la Gestión Ambiental en el Distrito.	Porcentaje de los residuos sólidos no reutilizables que son dispuestos adecuadamente.	Gerencia de Servicios Públicos
OEI.06	Reducir los Índices de Inseguridad Ciudadana en el Distrito.	Número de denuncias de eventos que atentaron contra seguridad.	Gerencia de Servicios Públicos
OEI.07	Promover el Desarrollo Humano y Hábitos Saludables en el Distrito.	Porcentaje de Población vulnerable que acceden al Seguro Integral de Salud (SIS).	Gerencia de Desarrollo Económico y Social.
OEI.08	Fortalecer la Gestión Institucional	Porcentaje de ejecución del Plan Operativo Institucional	Gerencia de Planeamiento Presupuesto y Racionalización



## 7.2. Acciones Estratégicas Institucionales (AEI)

Las Acciones Estratégicas Institucionales responden a los Objetivos Estratégicos Institucionales formulados anteriormente. Para definir las acciones estratégicas se realizó en base a las actividades la cual permitirá a la Municipalidad Distrital de Sepahua alcanzar de manera conjunta las metas propuestas en los indicadores y por ende en los resultados.

De esta manera se muestran las siguientes Acciones Estratégicas Institucionales que responden a los Objetivos Estratégicos Institucionales:

<b>OBJETIVO ESTRATÉGICO INSTITUCIONAL 01:</b>		
<b>PROMOVER LA GESTIÓN DE RIESGO DE DESASTRES DE ORIGEN NATURAL Y ANTRÓPICOS EN EL DISTRITO.</b>		
<b>Acción Estratégica Institucional</b>		
<b>Código</b>	<b>Descripción</b>	<b>Indicador</b>
AEI.01.01	Estudios para establecer el riesgo a nivel territorial	Número de zonas vulnerables con evaluaciones de riesgo de desastres
AEI.01.02	GRD incorporado en la ocupación y uso del territorio	Porcentaje de edificaciones que cumplen con la normatividad de seguridad en edificaciones
AEI.01.03	Personas con Formación y Conocimiento en GRD y ACC	Porcentaje de participantes certificados en cursos básicos y especializados en materia de GRD y ACC
AEI.01.04	Medidas de protección implementadas adecuadamente frente a peligros.	Porcentaje de implementación de medidas no estructurales en zonas críticas frente a peligros.
AEI.01.05	Capacidad Instalada para la preparación y respuesta frente a emergencias y desastres	Número de kits de BAH frente a emergencias y desastres en stock
AEI.01.06	Instrumentos Estratégicos para la gestión del riesgo de Desastres implementados en el distrito.	Número de instrumentos de gestión de riesgo implementados
<b>OBJETIVO ESTRATÉGICO INSTITUCIONAL 02:</b>		
<b>PROMOVER LA COMPETITIVIDAD ECONÓMICA EN EL DISTRITO.</b>		
<b>Acción Estratégica Institucional</b>		
<b>Código</b>	<b>Descripción</b>	<b>Indicador</b>
AEI.02.01	Asistencia técnica oportuna a emprendedores del distrito.	Número de asistencias técnicas organizados para emprendedores
AEI.02.02	Asistencia técnica en la formalización de los establecimientos de manera oportuna a los comerciantes informales del distrito.	Porcentaje de establecimiento comerciales formalizados en el distrito
AEI.02.03	Acciones de control y fiscalización de actividades económicas oportunas del distrito	Porcentaje de establecimientos fiscalizados en actividades económicas en el distrito



AEI.02.04	Recursos turísticos con accesibilidad en el distrito	Numero de recursos turísticos accesibles
AEI.02.05	Planes de negocios implementados para el acceso al mercado de productores agrarios del distrito	Número de planes de negocios implementados
AEI.02.06	Promoción de la actividad maderera sostenible en el distrito	Número empresas con autorización para la actividad maderera.

**OBJETIVO ESTRATÉGICO INSTITUCIONAL 03:**

**MEJORAR LAS CONDICIONES DE HABITABILIDAD EN EL DISTRITO.**

Acción Estratégica Institucional		Indicador
Código	Descripción	
AEI.03.01	Saneamiento básico con cobertura en beneficio de la población del distrito.	Porcentaje de viviendas con acceso a saneamiento en el área urbana.
		Porcentaje de viviendas con acceso a saneamiento en el área rural.
AEI.03.02	Conexión de Agua Potable en beneficio de la población del distrito	Porcentaje de viviendas con acceso a agua potable en el área urbana.
		Porcentaje de viviendas con acceso a agua potable en el área rural.
AEI.03.03	Saneamiento físico legal de predios focalizados en el distrito	Porcentaje de Predios con Saneamiento físico legal en el distrito

**OBJETIVO ESTRATÉGICO INSTITUCIONAL 04:**

**PROMOVER EL DESARROLLO URBANO TERRITORIAL ORDENADO Y SOSTENIBLE EN EL DISTRITO.**

Acción Estratégica Institucional		Indicador
Código	Descripción	
AEI.04.01	Plan de Desarrollo Urbano implementado del distrito	Porcentaje de Implementación del Plan de Desarrollo Urbano (PDU)
AEI.04.02	Catastro actualizado en la jurisdicción del distrito	Porcentaje de unidades catastrales actualizadas en el distrito
AEI.04.03	Espacios públicos recuperados y priorizados en beneficio del distrito	Número de espacios públicos recuperados en el distrito
AEI.04.04	Asistencia técnica en desarrollo urbano de forma integral en beneficio de la población del distrito.	Número de Asistencias técnicas en desarrollo urbano a Centros Poblados y caseríos en el distrito
AEI.04.05	Seguridad vial integral en beneficio de la población del distrito	Porcentaje de Vehículos de Transporte intervenidos
		Numero de vías y calles con señalización en el distrito
AEI.04.06	Red vial Vehicular y Peatonal implementada en el distrito	Número de Kms de red vial en buen estado.

**OBJETIVO ESTRATÉGICO INSTITUCIONAL 05:**

**PROMOVER LA GESTIÓN AMBIENTAL EN EL DISTRITO.**

Acción Estratégica Institucional		Indicador
----------------------------------	--	-----------



Código	Descripción	
AEI.05.01	Segregación en la fuente y recolección selectiva de residuos sólidos para el distrito	Número de toneladas de residuos sólidos inorgánicos recuperados segregados en fuente de origen.
AEI.05.02	Áreas verdes de uso público conservadas en el Distrito.	Porcentaje de M2 de áreas verdes en buen estado
AEI.05.03	Plan Anual de Evaluación y Fiscalización Ambiental implementada en beneficio del distrito	Porcentaje de Implementación del Plan Anual de Evaluación y Fiscalización ambiental
AEI.05.04	Asistencia técnica oportuna en Gestión ambiental a los ciudadanos e instituciones en el distrito	Número de asistencias técnicas en gestión ambiental en el distrito

**OBJETIVO ESTRATÉGICO INSTITUCIONAL 06:  
REDUCIR LOS ÍNDICES DE INSEGURIDAD CIUDADANA EN EL DISTRITO.**

Acción Estratégica Institucional		
Código	Descripción	Indicador
AEI.06.01	Programa de Seguridad Ciudadana Vecinal de manera focalizada en el distrito	Número de Comités de Seguridad Ciudadana conformados en el distrito
AEI.06.02	Programas contra la Violencia Familiar de manera oportuna en beneficio en el distrito	Número de Vecinos atendidos en programas en Violencia Familiar en el distrito
AEI.06.03	Plan Local de Seguridad Ciudadana implementado de manera óptima en el distrito	Porcentaje de Implementación del Plan Local de Seguridad Ciudadana en el distrito
AEI.06.04	Sistema de seguridad ciudadana con equipamiento integral, en beneficio de la población	Número de equipos nuevos adquiridos en Sistemas de Seguridad Ciudadana en el distrito

**OBJETIVO ESTRATÉGICO INSTITUCIONAL 07:  
PROMOVER EL DESARROLLO HUMANO Y HÁBITOS SALUDABLES EN EL DISTRITO.**

Acción Estratégica Institucional		
Código	Descripción	Indicador
AEI.07.01	Programas de apoyo social de forma permanente a grupos de población vulnerables del distrito	Porcentaje de la Población Vulnerable que accede a los Programas de Apoyo Social
AEI.07.02	Programas de Actividades deportivas municipales de fácil acceso para la población del distrito	Porcentaje de la Población que accede a los Programas Deportivos del distrito
AEI.07.03	Programas Multidisciplinarios adecuados para jóvenes y niños en el distrito.	Porcentaje de la Población que accede a los programas Multidisciplinarios del distrito
AEI.07.04	Servicios de bibliotecas de manera integral en el distrito	Número de usuarios que acceden a los Servicios de Biblioteca en el distrito

AEI.07.05	Programas de salud preventivo-promocional orientados a favor de la población del distrito	Porcentaje de Población que acceden a los Programas de Salud Preventivo-Promocional en el distrito
AEI.07.06	Apoyo en equipamiento, Infraestructura y Mobiliario adecuado en Instituciones Educativas en el distrito	Porcentaje de Infraestructura adecuada en Instituciones Educativas
AEI.07.07	Programas educativos implementados para los Educandos del distrito	Porcentaje de estudiantes que acceden a los Programas Educativos del distrito

**OBJETIVO ESTRATÉGICO INSTITUCIONAL 08:**

**FORTALECER LA GESTIÓN INSTITUCIONAL**

Acción Estratégica Institucional		
Código	Descripción	Indicador
AEI.08.01	Capacidades Fortalecidas del personal de la Municipalidad	Porcentaje de personal capacitado de la Municipalidad
AEI.08.02	Espacios y mecanismos de participación ciudadana fortalecidos en la Municipalidad	Número de reuniones realizadas con participación del ciudadano en la Municipalidad
AEI.08.03	Gestión por procesos implementado en la Municipalidad	Porcentaje de procesos implementados con enfoque de gestión por procesos en la Municipalidad
AEI.08.04	Recaudación Tributaria oportuna en beneficio de la Municipalidad	Porcentaje de Tributos recaudados en la Municipalidad
AEI.08.05	Instrumentos de gestión actualizados en beneficio de la administración municipal	Número de Instrumentos de gestión actualizados en la Municipalidad
AEI.08.06	Servicio Civil implementado en beneficio de la Municipalidad	Porcentaje de Servicio Civil implementado en la Municipalidad

**7.3. Priorización de las AEI**

La Ruta Estratégicas de la Municipalidad Distrital de Sepahua busca establecer un orden de prioridad para los Objetivos Estratégicos Institucionales (OEI) y las Acciones Estratégicas Institucionales (AEI) de acuerdo a la relevancia del Objetivo y de las Acciones Estratégicas. Para ello se ha realizado un trabajo de priorización de acuerdo a los criterios señalados por el CEPLAN obteniendo una Matriz de Priorización de Objetivos y Acciones Estratégicas.

Prioridad	Objetivo Estratégico Institucional		Vinculación con la PGG	Prioridad	Acción estratégica Institucional	
	Cód.	Descripción			Cód.	Descripción
1	OEI.07	Promover el Desarrollo Humano y	EJE 7 LIN. 7.6	1	AEI.07.02	Programas de Actividades deportivas municipales de fácil acceso para la población del distrito.



		Hábitos Saludables en el distrito.	EJE 3 LIN. 3.2	2	AEI.07.01	Programas de apoyo social de forma permanente a grupos de población vulnerables del distrito.
			EJE 7 LIN. 7.6	3	AEI.07.04	Servicios de bibliotecas de manera integral en el distrito.
				4	AEI.07.03	Programas Multidisciplinarias adecuados para jóvenes y niños en el distrito.
				5	AEI.07.05	Programas de salud preventivo-promocional orientados a favor de la población del distrito.
				6	AEI.07.07	Programas educativos implementados para los Educandos del distrito.
				7	AEI.07.06	Apoyo en equipamiento, Infraestructura y Mobiliario adecuado en Instituciones Educativas del distrito.
				2	OEI.04	Promover el desarrollo urbano territorial ordenado y sostenible en el distrito.
2	AEI.04.02	Catastro actualizado en la jurisdicción del distrito.				
3	AEI.04.04	Asistencia técnica en desarrollo urbano de forma integral en beneficio de la población del distrito.				
4	AEI.04.03	Espacios públicos recuperados y priorizados en beneficio del distrito.				
			EJE 9 LIN. 9.4	5	AEI.04.06	Red vial Vehicular y Peatonal implementada en el distrito.
				6	AEI.04.05	Seguridad vial integral en beneficio de la población del distrito.
3	OEI.03	Mejorar las condiciones de Habitabilidad en el distrito.	EJE 9 LIN. 9.2	1	AEI.03.02	Conexión de Agua Potable en beneficio de la población del distrito.
				2	AEI.03.01	Saneamiento básico con cobertura en beneficio de la población del distrito.
				3	AEI.03.03	Saneamiento físico legal de predios focalizados en el distrito.
4	OEI.02	Promover la Competitividad Económica en el distrito.	EJE 4 LIN. 4.5	1	AEI.02.03	Acciones de control y fiscalización de actividades económicas oportunas en el distrito.
				2	AEI.02.02	Asistencia técnica en la formalización de los establecimientos de manera oportuna a los comerciantes informales del distrito.
				3	AEI.02.01	Asistencia técnica oportuna a emprendedores del distrito.
				4	AEI.02.06	Promoción de la actividad maderera sostenible en el distrito.

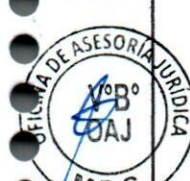



5	OEI.01	Promover la Gestión de Riesgo de Desastres de origen natural y antrópicos en el distrito.	EJE 6 LIN. 6.7	5	AEI.02.04	Recursos turísticos con accesibilidad en el distrito.
				6	AEI.02.05	Planes de negocios implementados para el acceso al mercado de productores agrarios en el distrito.
				1	AEI.01.01	Estudios para establecer el riesgo a nivel territorial
				2	AEI.01.04	Medidas de protección implementadas adecuadamente frente a peligros.
				3	AEI.01.02	GRD incorporado en la ocupación y uso del territorio
				4	AEI.01.06	Instrumentos Estratégicos para la gestión del riesgo de Desastres implementados en el distrito.
6	OEI.05	Promover la Gestión Ambiental en el distrito.	EJE 4 LIN. 4.7	5	AEI.01.03	Personas con Formación y Conocimiento en GRD y ACC
				6	AEI.01.05	Capacidad Instalada para la preparación y respuesta frente a emergencias y desastres
				1	AEI.05.01	Segregación en la fuente y recolección selectiva de residuos sólidos para el distrito
				2	AEI.05.02	Áreas verdes de uso público conservadas en el Distrito.
7	OEI.06	Reducir los Índices de Inseguridad Ciudadana en el distrito.	EJE 6 LIN. 6.3	3	AEI.05.03	Plan Anual de Evaluación y Fiscalización Ambiental implementada en beneficio del distrito.
				4	AEI.05.04	Asistencia técnica oportuna en Gestión ambiental a los ciudadanos e instituciones en el distrito.
				1	AEI.06.02	Programas contra la violencia Familiar de manera oportuna en beneficio en el distrito
				2	AEI.06.03	Plan Local de Seguridad Ciudadana implementado de manera óptima en el distrito.
8	OEI.08	Fortalecer la Gestión Institucional	EJE 5 LIN. 5.1	3	AEI.06.01	Programa de Seguridad Ciudadana Vecinal de manera focalizada en el distrito.
				4	AEI.06.04	Sistema de seguridad ciudadana con equipamiento integral, en beneficio en el distrito.
				1	AEI.08.01	Capacidades Fortalecidas del personal de la Municipalidad
			EJE 5 LIN. 5.1	2	AEI.08.03	Gestión por procesos implementado en la Municipalidad
				3	AEI.08.04	Recaudación Tributaria oportuna en beneficio de la Municipalidad

				4	AEI.08.05	Instrumentos de gestión actualizados en beneficio de la administración municipal
				5	AEI.08.06	Servicio Civil implementado en beneficio de la Municipalidad
				6	AEI.08.02	Espacios y mecanismos de participación ciudadana fortalecidos en la Municipalidad.

#### 7.4. Articulación de las Actividades Operativas con los Objetivos Estratégicos y las Acciones Estratégicas del Plan Estratégico Institucional (PEI)

Las actividades operativas descritas en el POI Multianual 2025-2027, se encuentran alineadas a las acciones estratégicas institucionales establecidas en el PEI 2023-2027 Ampliado de la Municipalidad de Sepahua, según corresponda, siendo que de acuerdo al PEI vigente, la Municipalidad de Sepahua tiene ocho (8) objetivos estratégicos institucionales, los cuales están articulados con un total de cuarenta y dos (42) acciones estratégicas institucionales.

#### 8. Programación Física y de Costeo de las Actividades Operativas e Inversiones

El anexo del POI Multianual presenta la programación de Actividades Operativas, con su respectiva programación física, formulada por los correspondientes órganos y unidades orgánicas de la Municipalidad Distrital de Sepahua para los años 2025-2027, presentadas en los reportes obtenidos del aplicativo CEPLAN V.01, denominado Anexo B-4; así como la programación de costeo, la cual ha sido determinada de acuerdo con la información correspondiente del Cuadro Multianual de Necesidades, Bienes, Servicios y Obras 2025-2027, de acuerdo con la Directiva N.º 0005-2021-EF/54.01 "Directiva para la Programación Multianual de Bienes, Servicios y Obras". También incluye los gastos de personal provenientes de la planilla y otros gastos necesarios para la ejecución de las actividades.





**9. Anexo B-4; Reporte POI Multianual 2025-2027 del Aplicativo CEPLAN v01**













Table with columns: Year, Description, Action, Status, Municipality, and Financials. Includes project details like 'BRINDAR COBERTURA Y CONDUCCIÓN DE EVENTOS DIVERSOS DEL DISTRITO DE SEPAHUA' and 'IMPLEMENTACIÓN DE EQUIPOS AUDIOVISUALES, DISEÑO GRAFICO - IMAGEN'. Includes official stamps from 'MUNICIPALIDAD DISTRITAL DE SEPAHUA' and 'OFICINA GENERAL DE PLANEAMIENTO Y MONITOREO'.





CODIGO	ACTIVIDAD OPERATIVA	UBIGEO	U.M.	PRIORIDAD	PERIODO MULTIANUAL	PROGRAMACION MENSUAL												TOTAL ANUAL
						01	02	03	04	05	06	07	08	09	10	11	12	
AOI30182300230	MANTENIMIENTO DE LAS ESTACIONES UBICADAS EN LOS SECTORES DE SHAMUYACU Y GAVILAN	250202 - SEPAHUA	ACCION	Muy Alta	2025	FISCO 1.00	FISCO 1.00	FISCO 1.00	FISCO 1.00	FISCO 1.00	FISCO 1.00	FISCO 1.00	FISCO 1.00	FISCO 1.00	FISCO 1.00	FISCO 1.00	FISCO 1.00	12.00
						COSTEO.S/ 0.00	COSTEO.S/ 0.00	COSTEO.S/ 0.00	COSTEO.S/ 0.00	COSTEO.S/ 0.00	COSTEO.S/ 0.00	COSTEO.S/ 0.00	COSTEO.S/ 0.00	COSTEO.S/ 0.00	COSTEO.S/ 0.00	COSTEO.S/ 0.00	COSTEO.S/ 0.00	0.00
AOI30182300231	MONITOREO Y REVISION DE LAS ESTACIONES UBICADAS EN EL SECTOR DE LA CCNN PUJJA Y BUFEO POZO	250202 - SEPAHUA	ACCION	Muy Alta	2025	FISCO 1.00	FISCO 1.00	FISCO 1.00	FISCO 1.00	FISCO 1.00	FISCO 1.00	FISCO 1.00	FISCO 1.00	FISCO 1.00	FISCO 1.00	FISCO 1.00	FISCO 1.00	12.00
						COSTEO.S/ 0.00	COSTEO.S/ 0.00	COSTEO.S/ 0.00	COSTEO.S/ 0.00	COSTEO.S/ 0.00	COSTEO.S/ 0.00	COSTEO.S/ 0.00	COSTEO.S/ 0.00	COSTEO.S/ 0.00	COSTEO.S/ 0.00	COSTEO.S/ 0.00	COSTEO.S/ 0.00	0.00
AOI30182300232	CONDUCCION EFICIENTE DE LA UNIDAD	250202 - SEPAHUA	ACCION	Muy Alta	2025	FISCO 1.00	FISCO 1.00	FISCO 1.00	FISCO 1.00	FISCO 1.00	FISCO 1.00	FISCO 1.00	FISCO 1.00	FISCO 1.00	FISCO 1.00	FISCO 1.00	FISCO 1.00	12.00
						COSTEO.S/ 0.00	COSTEO.S/ 0.00	COSTEO.S/ 0.00	COSTEO.S/ 0.00	COSTEO.S/ 0.00	COSTEO.S/ 0.00	COSTEO.S/ 0.00	COSTEO.S/ 0.00	COSTEO.S/ 0.00	COSTEO.S/ 0.00	COSTEO.S/ 0.00	COSTEO.S/ 0.00	0.00
AOI30182300233	EJECUCION DEL BACKUP DEL SIAF	250202 - SEPAHUA	ACCION	Muy Alta	2025	FISCO 1.00	FISCO 1.00	FISCO 1.00	FISCO 1.00	FISCO 1.00	FISCO 1.00	FISCO 1.00	FISCO 1.00	FISCO 1.00	FISCO 1.00	FISCO 1.00	FISCO 1.00	12.00
						COSTEO.S/ 0.00	COSTEO.S/ 0.00	COSTEO.S/ 0.00	COSTEO.S/ 0.00	COSTEO.S/ 0.00	COSTEO.S/ 0.00	COSTEO.S/ 0.00	COSTEO.S/ 0.00	COSTEO.S/ 0.00	COSTEO.S/ 0.00	COSTEO.S/ 0.00	COSTEO.S/ 0.00	0.00
AOI30182300234	INSTALACION DE APLICATIVOS ADMINISTRATIVOS Y OFIMATICOS	250202 - SEPAHUA	ACCION	Muy Alta	2025	FISCO 1.00	FISCO 1.00	FISCO 1.00	FISCO 1.00	FISCO 1.00	FISCO 1.00	FISCO 1.00	FISCO 1.00	FISCO 1.00	FISCO 1.00	FISCO 1.00	FISCO 1.00	12.00
						COSTEO.S/ 0.00	COSTEO.S/ 0.00	COSTEO.S/ 0.00	COSTEO.S/ 0.00	COSTEO.S/ 0.00	COSTEO.S/ 0.00	COSTEO.S/ 0.00	COSTEO.S/ 0.00	COSTEO.S/ 0.00	COSTEO.S/ 0.00	COSTEO.S/ 0.00	COSTEO.S/ 0.00	0.00
CENTRO DE COSTO: 01.06.02.03 - OFICINA DE ASESORIA JURIDICA - JEFATURA OEI.08 - Fortalecer la Gestión Institucional AEI.08.03 - Gestión por procesos implementado en la Municipalidad																		
						FISCO 20.00	FISCO 20.00	FISCO 20.00	FISCO 20.00	FISCO 20.00	FISCO 20.00	FISCO 20.00	FISCO 20.00	FISCO 20.00	FISCO 20.00	FISCO 20.00	FISCO 20.00	240.00
						COSTEO.S/ 165.00	COSTEO.S/ 85.00	COSTEO.S/ 108.00	COSTEO.S/ 60.00	COSTEO.S/ 60.00	COSTEO.S/ 60.00	COSTEO.S/ 60.00	COSTEO.S/ 60.00	COSTEO.S/ 60.00	COSTEO.S/ 60.00	COSTEO.S/ 60.00	COSTEO.S/ 60.00	968.00
AOI30182300033	ELABORACION Y REVISION DE LOS CONTRATOS Y CONVENIOS EN SUS DIFERENTES MODALIDADES, PROCEDIENDO A SU VISACION EN SEÑAL DE CONFORMIDAD.	250202 - SEPAHUA	ACCION	Muy Alta	2026	FISCO 20.00	FISCO 20.00	FISCO 20.00	FISCO 20.00	FISCO 20.00	FISCO 20.00	FISCO 20.00	FISCO 20.00	FISCO 20.00	FISCO 20.00	FISCO 20.00	FISCO 20.00	240.00
						COSTEO.S/ 165.00	COSTEO.S/ 85.00	COSTEO.S/ 108.00	COSTEO.S/ 60.00	COSTEO.S/ 60.00	COSTEO.S/ 60.00	COSTEO.S/ 60.00	COSTEO.S/ 60.00	COSTEO.S/ 60.00	COSTEO.S/ 60.00	COSTEO.S/ 60.00	COSTEO.S/ 60.00	968.00
AOI30182300034	ABSOLUCION DE CONSULTAS QUE EFECTUEN LOS DIVERSOS ORGANOS DE LA MUNICIPALIDAD SOBRE MODIFICACIONES LEGALES Y LAS IMPLICATORIAS DE ESTAS.	250202 - SEPAHUA	ACCION	Muy Alta	2027	FISCO 10.00	FISCO 10.00	FISCO 10.00	FISCO 10.00	FISCO 10.00	FISCO 10.00	FISCO 10.00	FISCO 10.00	FISCO 10.00	FISCO 10.00	FISCO 10.00	FISCO 10.00	41.00
						COSTEO.S/ 0.00	COSTEO.S/ 0.00	COSTEO.S/ 0.00	COSTEO.S/ 0.00	COSTEO.S/ 0.00	COSTEO.S/ 0.00	COSTEO.S/ 0.00	COSTEO.S/ 0.00	COSTEO.S/ 0.00	COSTEO.S/ 0.00	COSTEO.S/ 0.00	COSTEO.S/ 0.00	0.00
AOI30182300035	EMISION DE OPINION LEGAL ESPECIALIZADA EN TEMAS DE COMPETENCIA SOBRE LA APLICACION DE LA NORMATIVA LEGAL VIGENTE EN LOS PROCESOS ADMINISTRATIVOS DE GESTION MUNICIPAL	250202 - SEPAHUA	ACCION	Muy Alta	2025	FISCO 10.00	FISCO 10.00	FISCO 10.00	FISCO 10.00	FISCO 10.00	FISCO 10.00	FISCO 10.00	FISCO 10.00	FISCO 10.00	FISCO 10.00	FISCO 10.00	FISCO 10.00	65.00
						COSTEO.S/ 942.50	COSTEO.S/ 52.50	COSTEO.S/ 52.50	COSTEO.S/ 52.50	COSTEO.S/ 52.50	COSTEO.S/ 52.50	COSTEO.S/ 52.50	COSTEO.S/ 52.50	COSTEO.S/ 52.50	COSTEO.S/ 52.50	COSTEO.S/ 52.50	COSTEO.S/ 52.50	1,520.00
AOI30182300036	EMISION DE OPINION LEGAL RESPECTO A LAS ORDENANZAS, EDICTOS, DECRETOS DE ALCALDIA, RESOLUCION DE ALCALDIA, RESOLUCION DE CONSEJO Y OTROS PARA SU APROBACION DE ACUERDO A LEY	250202 - SEPAHUA	ACCION	Muy Alta	2026	FISCO 10.00	FISCO 10.00	FISCO 10.00	FISCO 10.00	FISCO 10.00	FISCO 10.00	FISCO 10.00	FISCO 10.00	FISCO 10.00	FISCO 10.00	FISCO 10.00	FISCO 10.00	65.00
						COSTEO.S/ 942.50	COSTEO.S/ 52.50	COSTEO.S/ 52.50	COSTEO.S/ 52.50	COSTEO.S/ 52.50	COSTEO.S/ 52.50	COSTEO.S/ 52.50	COSTEO.S/ 52.50	COSTEO.S/ 52.50	COSTEO.S/ 52.50	COSTEO.S/ 52.50	COSTEO.S/ 52.50	1,520.00
AOI30182300037	EMISION DE PROYECCIONES DE RESOLUCIONES DE GERENCIA,	250202 - SEPAHUA	ACCION	Muy Alta	2025	FISCO 10.00	FISCO 10.00	FISCO 10.00	FISCO 10.00	FISCO 10.00	FISCO 10.00	FISCO 10.00	FISCO 10.00	FISCO 10.00	FISCO 10.00	FISCO 10.00	FISCO 10.00	120.00
						COSTEO.S/ 750.00	COSTEO.S/ 750.00	COSTEO.S/ 750.00	COSTEO.S/ 750.00	COSTEO.S/ 750.00	COSTEO.S/ 750.00	COSTEO.S/ 750.00	COSTEO.S/ 750.00	COSTEO.S/ 750.00	COSTEO.S/ 750.00	COSTEO.S/ 750.00	COSTEO.S/ 750.00	8,790.00













CENTRO DE COSTO: 01.06.02.04.02 -

OEI.08 - Fortalecer la Gestión Institucional  
AEI.08.01 - Capacidades Fortalecidas del personal de la Municipalidad

CODIGO	ACTIVIDAD OPERATIVA	UBIGEO	U.M.	PRIORIDAD	PERIODO MULTIANUAL	META	PROGRAMACION MENSUAL												TOTAL ANUAL
							01	02	03	04	05	06	07	08	09	10	11	12	
AOI30182300059	ORGANIZACIÓN DE CAPACITACIONES	250202 - SEPAHUA	TALLER	Muy Alta	2025	FISICO COSTEO.S/	1.00 0.00	0.00 0.00	1.00 0.00	1.00 0.00	1.00 0.00	1.00 0.00	1.00 0.00	1.00 0.00	1.00 0.00	1.00 0.00	1.00 0.00	1.00 0.00	12.00

AEI.08.03 - Gestión por procesos implementado en la Municipalidad

CODIGO	ACTIVIDAD OPERATIVA	UBIGEO	U.M.	PRIORIDAD	PERIODO MULTIANUAL	META	PROGRAMACION MENSUAL												TOTAL ANUAL
							01	02	03	04	05	06	07	08	09	10	11	12	
AOI30182300060	ORGANIZACIÓN DE ACTIVIDADES	250202 - SEPAHUA	ACCION	Muy Alta	2025	FISICO COSTEO.S/	1.00 0.00	1.00 0.00	1.00 0.00	1.00 0.00	1.00 0.00	1.00 0.00	1.00 0.00	1.00 0.00	1.00 0.00	1.00 0.00	1.00 0.00	1.00 0.00	12.00
AOI30182300061	ELABORACIÓN O MODIFICACIÓN DE DOCUMENTOS DE GESTIÓN	250202 - SEPAHUA	DOCUMENTO EMITIDO	Muy Alta	2025	FISICO COSTEO.S/	1.00 0.00	1.00 0.00	1.00 0.00	1.00 0.00	1.00 0.00	1.00 0.00	1.00 0.00	1.00 0.00	1.00 0.00	1.00 0.00	1.00 0.00	1.00 0.00	12.00

AEI.08.06 - Servicio Civil implementado en beneficio de la Municipalidad

CODIGO	ACTIVIDAD OPERATIVA	UBIGEO	U.M.	PRIORIDAD	PERIODO MULTIANUAL	META	PROGRAMACION MENSUAL												TOTAL ANUAL
							01	02	03	04	05	06	07	08	09	10	11	12	
AOI30182300056	ELABORACIÓN DE PLANILLAS DEL ALCALDE EN LA LEY SERVIR D.L. 30057 Y DIETA DE REGIDORES	250202 - SEPAHUA	PERSONA	Muy Alta	2025	FISICO COSTEO.S/	4.00 0.00	4.00 0.00	4.00 0.00	4.00 0.00	4.00 0.00	4.00 0.00	4.00 0.00	4.00 0.00	4.00 0.00	4.00 0.00	4.00 0.00	4.00 0.00	48.00

AEI.08.03 - Gestión por procesos implementado en la Municipalidad

CODIGO	ACTIVIDAD OPERATIVA	UBIGEO	U.M.	PRIORIDAD	PERIODO MULTIANUAL	META	PROGRAMACION MENSUAL												TOTAL ANUAL
							01	02	03	04	05	06	07	08	09	10	11	12	
AOI30182300057	ELABORACIÓN DE PLANILLAS DEL PERSONAL BAJO EL D.L. 276 Y D.L. 1057 CAS	250202 - SEPAHUA	ACCION	Muy Alta	2025	FISICO COSTEO.S/	2.00 0.00	2.00 0.00	2.00 0.00	2.00 0.00	2.00 0.00	2.00 0.00	2.00 0.00	2.00 0.00	2.00 0.00	2.00 0.00	2.00 0.00	2.00 0.00	24.00

AEI.08.03 - Gestión por procesos implementado en la Municipalidad

CODIGO	ACTIVIDAD OPERATIVA	UBIGEO	U.M.	PRIORIDAD	PERIODO MULTIANUAL	META	PROGRAMACION MENSUAL												TOTAL ANUAL
							01	02	03	04	05	06	07	08	09	10	11	12	
AOI30182300058	PROCESO DE SELECCIÓN PARA CONTRATACIÓN DE PERSONAL PARA CAS	250202 - SEPAHUA	ACCION	Muy Alta	2025	FISICO COSTEO.S/	1.00 0.00	1.00 0.00	1.00 0.00	1.00 0.00	1.00 0.00	1.00 0.00	1.00 0.00	1.00 0.00	1.00 0.00	1.00 0.00	1.00 0.00	1.00 0.00	12.00

CENTRO DE COSTO: 01.06.02.04.03 -

OEI.08 - Fortalecer la Gestión Institucional  
AEI.08.03 - Gestión por procesos implementado en la Municipalidad

CODIGO	ACTIVIDAD OPERATIVA	UBIGEO	U.M.	PRIORIDAD	PERIODO MULTIANUAL	META	PROGRAMACION MENSUAL												TOTAL ANUAL
							01	02	03	04	05	06	07	08	09	10	11	12	
AOI30182300077	COTIZACIÓN DE BIENES Y SERVICIOS REQUERIDOS POR LAS UNIDADES ORGÁNICAS DE LA MUNICIPALIDAD LOGÍSTICA	250202 - SEPAHUA	ACCION	Muy Alta	2025	FISICO COSTEO.S/	1.00 0.00	1.00 0.00	1.00 0.00	1.00 0.00	1.00 0.00	1.00 0.00	1.00 0.00	1.00 0.00	1.00 0.00	1.00 0.00	1.00 0.00	1.00 0.00	12.00

AEI.08.03 - Gestión por procesos implementado en la Municipalidad

CODIGO	ACTIVIDAD OPERATIVA	UBIGEO	U.M.	PRIORIDAD	PERIODO MULTIANUAL	META	PROGRAMACION MENSUAL												TOTAL ANUAL
							01	02	03	04	05	06	07	08	09	10	11	12	
AOI30182300078	ELABORACIÓN DE ORDENES DE COMPRA Y SERVICIO ASÍ COMO EL COMPROMISO ANUAL Y MENSUAL LOGÍSTICA	250202 - SEPAHUA	ACCION	Muy Alta	2025	FISICO COSTEO.S/	1.00 0.00	1.00 0.00	1.00 0.00	1.00 0.00	1.00 0.00	1.00 0.00	1.00 0.00	1.00 0.00	1.00 0.00	1.00 0.00	1.00 0.00	1.00 0.00	12.00

AEI.08.03 - Gestión por procesos implementado en la Municipalidad

CODIGO	ACTIVIDAD OPERATIVA	UBIGEO	U.M.	PRIORIDAD	PERIODO MULTIANUAL	META	PROGRAMACION MENSUAL												TOTAL ANUAL
							01	02	03	04	05	06	07	08	09	10	11	12	
AOI30182300079	ACTUALIZACIÓN DEL INVENTARIO DE BIENES MUEBLES E INMUEBLES DE LA MUNICIPALIDAD LOGÍSTICA	250202 - SEPAHUA	ACCION	Muy Alta	2025	FISICO COSTEO.S/	1.00 0.00	1.00 0.00	1.00 0.00	1.00 0.00	1.00 0.00	1.00 0.00	1.00 0.00	1.00 0.00	1.00 0.00	1.00 0.00	1.00 0.00	1.00 0.00	12.00





CODIGO	ACTIVIDAD OPERATIVA	UBIGEO	U.M.	PRIORIDAD	PERIODO MULTIANUAL	META	01	02	03	04	05	06	07	08	09	10	11	12	TOTAL ANUAL	
AOI30182300090	CORRECTO FUNCIONAMIENTO DEL AREA DE TESORERIA	250202 - SEPAHUA	ACCION	Muy Alta	2025	FISICO	0.00	0.00	0.00	0.00	0.00	0.00	0.00	0.00	0.00	0.00	0.00	0.00	0.00	0.00
						COSTEO.S/	0.00	0.00	0.00	0.00	0.00	0.00	0.00	0.00	0.00	0.00	0.00	0.00	0.00	0.00
CENTRO DE COSTO: 01.06.02.04.06 - OEI.08 - Fortalecer la Gestión Institucional																				
AEI.08.04 - Recaudación Tributaria oportuna en beneficio de la Municipalidad																				
AOI30182300073	REGISTRO Y ACTUALIZACIÓN DE PADRÓN DE CONTRIBUYENTES Y OTROS	250202 - SEPAHUA	ACCION	Muy Alta	2025	FISICO	1.00	1.00	1.00	1.00	1.00	1.00	1.00	1.00	1.00	1.00	1.00	1.00	1.00	12.00
						COSTEO.S/	0.00	0.00	0.00	0.00	0.00	0.00	0.00	0.00	0.00	0.00	0.00	0.00	0.00	0.00
AOI30182300074	PROCESO DE DECLARACIÓN Y RECAUDACIÓN	250202 - SEPAHUA	ACCION	Muy Alta	2025	FISICO	1.00	1.00	1.00	1.00	1.00	1.00	1.00	1.00	1.00	1.00	1.00	1.00	1.00	12.00
						COSTEO.S/	0.00	0.00	0.00	0.00	0.00	0.00	0.00	0.00	0.00	0.00	0.00	0.00	0.00	0.00
AOI30182300075	EJECUCIÓN DE CAMPAÑAS DE INCENTIVOS TRIBUTARIOS	250202 - SEPAHUA	ACCION	Muy Alta	2025	FISICO	1.00	1.00	1.00	1.00	1.00	1.00	1.00	1.00	1.00	1.00	1.00	1.00	1.00	12.00
						COSTEO.S/	0.00	0.00	0.00	0.00	0.00	0.00	0.00	0.00	0.00	0.00	0.00	0.00	0.00	0.00
AOI30182300076	FISCALIZACIÓN TRIBUTARIA Y VERIFICACION	250202 - SEPAHUA	ACCION	Muy Alta	2025	FISICO	1.00	1.00	1.00	1.00	1.00	1.00	1.00	1.00	1.00	1.00	1.00	1.00	1.00	12.00
						COSTEO.S/	0.00	0.00	0.00	0.00	0.00	0.00	0.00	0.00	0.00	0.00	0.00	0.00	0.00	0.00
CENTRO DE COSTO: 01.06.02.05.01 - OFICINA GENERAL DE PLANEAMIENTO, PRESUPUESTO Y MODERNIZACIÓN - JEFATURA																				
OEI.08 - Fortalecer la Gestión Institucional																				
AEI.08.02 - Espacios y mecanismos de participación ciudadana fortalecidos en la Municipalidad.																				
CODIGO	ACTIVIDAD OPERATIVA	UBIGEO	U.M.	PRIORIDAD	PERIODO MULTIANUAL	META	01	02	03	04	05	06	07	08	09	10	11	12	TOTAL ANUAL	
AOI30182300043	ELECCIONES Y REUNIONES DE LOS REPRESENTANTES DE LA SOCIEDAD CIVIL RESPECTO AL PROCESO DEL PRESUPUESTO PARTICIPATIVO	250202 - SEPAHUA	TALLER	Muy Alta	2026	FISICO	1.00	1.00	0.00	0.00	0.00	0.00	0.00	0.00	0.00	0.00	0.00	0.00	0.00	3.00
						COSTEO.S/	5,000.00	40,000.00	0.00	5,000.00	0.00	0.00	0.00	0.00	0.00	0.00	0.00	0.00	0.00	50,000.00
						FISICO	1.00	1.00	0.00	0.00	0.00	0.00	0.00	0.00	0.00	0.00	0.00	0.00	0.00	3.00
						COSTEO.S/	5,000.00	40,000.00	0.00	5,000.00	0.00	0.00	0.00	0.00	0.00	0.00	0.00	0.00	0.00	50,000.00
						FISICO	1.00	1.00	0.00	0.00	0.00	0.00	0.00	0.00	0.00	0.00	0.00	0.00	0.00	3.00
						COSTEO.S/	5,000.00	40,000.00	0.00	5,000.00	0.00	0.00	0.00	0.00	0.00	0.00	0.00	0.00	0.00	50,000.00
CENTRO DE COSTO: 01.06.03 - Gestión por procesos implementado en la Municipalidad																				
CODIGO	ACTIVIDAD OPERATIVA	UBIGEO	U.M.	PRIORIDAD	PERIODO MULTIANUAL	META	01	02	03	04	05	06	07	08	09	10	11	12	TOTAL ANUAL	
AOI30182300044	EJECUCIÓN DE MODIFICACIONES PRESUPUESTALES. PRIORIZACIONES DEL GASTO Y LAS CERTIFICACIONES DE CREDITOS PRESUPUESTALES, ASÍ COMO REALIZAR EL CONTROL POR RUBRO Y GENERICA DEL GASTO.	250202 - SEPAHUA	ACCION	Muy Alta	2026	FISICO	1.00	1.00	1.00	1.00	1.00	1.00	1.00	1.00	1.00	1.00	1.00	1.00	1.00	12.00
						COSTEO.S/	500.00	500.00	500.00	500.00	500.00	500.00	500.00	500.00	500.00	500.00	500.00	500.00	500.00	6,000.00
						FISICO	1.00	1.00	1.00	1.00	1.00	1.00	1.00	1.00	1.00	1.00	1.00	1.00	1.00	12.00
						COSTEO.S/	500.00	500.00	500.00	500.00	500.00	500.00	500.00	500.00	500.00	500.00	500.00	500.00	500.00	6,000.00
						FISICO	1.00	1.00	1.00	1.00	1.00	1.00	1.00	1.00	1.00	1.00	1.00	1.00	1.00	12.00
						COSTEO.S/	500.00	500.00	500.00	500.00	500.00	500.00	500.00	500.00	500.00	500.00	500.00	500.00	500.00	6,000.00
						FISICO	0.00	0.00	1.00	0.00	0.00	1.00	0.00	0.00	1.00	0.00	0.00	0.00	4.00	
						COSTEO.S/	0.00	0.00	6,000.00	0.00	0.00	6,000.00	0.00	0.00	6,000.00	0.00	0.00	0.00	24,000.00	
						FISICO	0.00	0.00	1.00	0.00	0.00	1.00	0.00	0.00	1.00	0.00	0.00	0.00	4.00	
						COSTEO.S/	0.00	0.00	6,000.00	0.00	0.00	6,000.00	0.00	0.00	6,000.00	0.00	0.00	0.00	24,000.00	
						FISICO	0.00	0.00	1.00	0.00	0.00	1.00	0.00	0.00	1.00	0.00	0.00	0.00	4.00	
						COSTEO.S/	0.00	0.00	6,000.00	0.00	0.00	6,000.00	0.00	0.00	6,000.00	0.00	0.00	0.00	24,000.00	
						FISICO	0.00	0.00	1.00	0.00	0.00	1.00	0.00	0.00	1.00	0.00	0.00	0.00	4.00	
						COSTEO.S/	0.00	0.00	6,000.00	0.00	0.00	6,000.00	0.00	0.00	6,000.00	0.00	0.00	0.00	24,000.00	

AOI30182300046	CONDUCCION EFICIENTE DE LA 250202 - SEPAHUA OFICINA	ACCION	Muy Alta	2025	10,743.50	4,977.50	4,743.50	4,610.50	4,451.50	4,404.50	4,302.00	5,410.00	4,257.00	4,247.00	1.00	4,476.00	60,880.00			
				2026	1.00	1.00	1.00	1.00	1.00	1.00	1.00	1.00	1.00	1.00	1.00	1.00	1.00	1.00	12.00	
				2027	1.00	1.00	1.00	1.00	1.00	1.00	1.00	1.00	1.00	1.00	1.00	1.00	1.00	1.00	1.00	12.00
					10,743.50	4,977.50	4,743.50	4,610.50	4,451.50	4,404.50	4,302.00	5,410.00	4,257.00	4,247.00	4,257.00	4,257.00	4,247.00	4,476.00	60,880.00	
AOI30182300047	EVALUACION Y ELABORACION DE CRITERIOS DE PRIORIZACION PMI	ACCION	Muy Alta	2025	1.00	1.00	1.00	1.00	1.00	1.00	1.00	1.00	1.00	1.00	1.00	1.00	1.00	12.00		
				2026	1.00	1.00	1.00	1.00	1.00	1.00	1.00	1.00	1.00	1.00	1.00	1.00	1.00	1.00	12.00	
				2027	1.00	1.00	1.00	1.00	1.00	1.00	1.00	1.00	1.00	1.00	1.00	1.00	1.00	1.00	1.00	12.00
					1.00	1.00	1.00	1.00	1.00	1.00	1.00	1.00	1.00	1.00	1.00	1.00	1.00	1.00	1.00	12.00
AOI30182300048	EVALUACION E INCLUSION DE PROYECTOS DE INVERSION NO PREVISTOS PMI	ACCION	Muy Alta	2025	1.00	1.00	1.00	1.00	1.00	1.00	1.00	1.00	1.00	1.00	1.00	1.00	1.00	12.00		
				2026	1.00	1.00	1.00	1.00	1.00	1.00	1.00	1.00	1.00	1.00	1.00	1.00	1.00	1.00	12.00	
				2027	1.00	1.00	1.00	1.00	1.00	1.00	1.00	1.00	1.00	1.00	1.00	1.00	1.00	1.00	1.00	12.00
					1.00	1.00	1.00	1.00	1.00	1.00	1.00	1.00	1.00	1.00	1.00	1.00	1.00	1.00	1.00	12.00
AOI30182300049	CAPACITACIONES, TALLERES, SEMINARIOS Y REUNIONES	ACCION	Muy Alta	2025	41,000.00	11,000.00	11,000.00	6,000.00	0.00	30,000.00	0.00	5,000.00	11,000.00	11,000.00	3,000.00	0.00	0.00	129,000.00		
				2026	1.00	1.00	1.00	1.00	1.00	1.00	1.00	1.00	1.00	1.00	1.00	1.00	1.00	1.00	9.00	
				2027	1.00	1.00	1.00	1.00	1.00	1.00	1.00	1.00	1.00	1.00	1.00	1.00	1.00	1.00	1.00	9.00
					41,000.00	11,000.00	11,000.00	6,000.00	0.00	30,000.00	0.00	5,000.00	11,000.00	11,000.00	3,000.00	0.00	0.00	0.00	129,000.00	
AOI30182300050	PROGRAMACION, FORMULACION, EVALUACION Y CONTROL DEL PRESUPUESTO DE LA MUNICIPALIDAD	ACCION	Muy Alta	2025	1.00	1.00	1.00	1.00	1.00	1.00	1.00	1.00	1.00	1.00	1.00	1.00	1.00	12.00		
				2026	1.00	1.00	1.00	1.00	1.00	1.00	1.00	1.00	1.00	1.00	1.00	1.00	1.00	1.00	12.00	
				2027	1.00	1.00	1.00	1.00	1.00	1.00	1.00	1.00	1.00	1.00	1.00	1.00	1.00	1.00	1.00	12.00
					1.00	1.00	1.00	1.00	1.00	1.00	1.00	1.00	1.00	1.00	1.00	1.00	1.00	1.00	1.00	12.00
AOI30182300051	COORDINACION Y ASESORAMIENTO DE LOS PROCESOS DE REORGANIZACION, REESTRUCTURACION, DESCENTRALIZACION, DESCONCENTRACION, SIMPLIFICACION Y RACIONALIZACION ADMINISTRATIVA EN LA MUNICIPALIDAD DISTRICTAL DE SEPAHUA.	ACCION	Muy Alta	2025	0.00	1.00	0.00	0.00	1.00	0.00	0.00	0.00	0.00	0.00	0.00	0.00	0.00	4.00		
				2026	0.00	500.00	0.00	0.00	500.00	0.00	0.00	0.00	0.00	0.00	500.00	0.00	0.00	500.00	2,000.00	
				2027	0.00	1.00	0.00	0.00	1.00	0.00	0.00	0.00	0.00	0.00	0.00	0.00	0.00	0.00	4.00	
					0.00	1.00	0.00	0.00	1.00	0.00	0.00	0.00	0.00	0.00	0.00	0.00	0.00	0.00	4.00	
AOI30182300052	IMPLEMENTACION DE LAS FASE DE GESTION POR PROCESOS MODERNIZACION	ACCION	Muy Alta	2025	0.00	0.00	0.00	0.00	0.00	0.00	0.00	0.00	0.00	0.00	0.00	0.00	0.00	1.00		
				2026	0.00	0.00	0.00	0.00	0.00	0.00	0.00	0.00	0.00	0.00	0.00	0.00	0.00	0.00	8,850.00	
				2027	0.00	0.00	0.00	0.00	0.00	0.00	0.00	0.00	0.00	0.00	0.00	0.00	0.00	0.00	1.00	
					0.00	0.00	0.00	0.00	0.00	0.00	0.00	0.00	0.00	0.00	0.00	0.00	0.00	0.00	0.00	8,850.00

CODIGO	ACTIVIDAD OPERATIVA	UBIGEO	U.M.	PRIORIDAD	PERIODO MULTIANUAL	META	PROGRAMACION MENSUAL												TOTAL ANUAL		
							01	02	03	04	05	06	07	08	09	10	11	12			
AOI30182300041	EMITIR OPINIÓN TÉCNICA RESPECTO A LA MODIFICACIÓN Y /O ACTUALIZACIÓN DEL PDCL, DIRECTIVAS DE EJECUCIÓN Y PAP	250202 - SEPAHUA	Muy Alta	ACCION	2025	FISICO	1.00	1.00	1.00	1.00	1.00	1.00	1.00	1.00	1.00	1.00	1.00	1.00	12.00		
					2026	COSTEO.S/	39,000.00	7,000.00	7,000.00	2,000.00	2,000.00	2,000.00	2,000.00	2,000.00	2,000.00	2,000.00	2,000.00	2,000.00	2,000.00	2,000.00	26,000.00
					2027	FISICO	1.00	1.00	1.00	1.00	1.00	1.00	1.00	1.00	1.00	1.00	1.00	1.00	1.00	1.00	1.00
AOI30182300042	ELABORACIÓN, ACTUALIZACIÓN, MODIFICACIÓN, SEGUIMIENTO Y EVALUACIÓN DE LOS PLANES INSTITUCIONALES	250202 - SEPAHUA	Muy Alta	ACCION	2025	FISICO	1.00	1.00	1.00	1.00	1.00	1.00	1.00	1.00	1.00	1.00	1.00	1.00	12.00		
					2026	COSTEO.S/	4,000.00	4,000.00	4,000.00	4,000.00	4,000.00	4,000.00	4,000.00	4,000.00	4,000.00	4,000.00	4,000.00	4,000.00	4,000.00	4,000.00	48,000.00
					2027	FISICO	1.00	1.00	1.00	1.00	1.00	1.00	1.00	1.00	1.00	1.00	1.00	1.00	1.00	1.00	12.00

**CENTRO DE COSTO: 01.06.02.06 - OFICINA DE DESARROLLO DE PUEBLOS ORIGINARIOS Y COOPERACIÓN INTERNACIONAL - JEFATURA**





OEI.08 - Fortalecer la Gestión Institucional  
 AEI.08.03 - Gestión por procesos implementado en la Municipalidad

CODIGO	ACTIVIDAD OPERATIVA	UBIGEO	U.M.	PRIORIDAD	PERIODO MULTIANUAL	META	PROGRAMACION MENSUAL												TOTAL ANUAL			
							01	02	03	04	05	06	07	08	09	10	11	12				
AOI30182300150	DESARROLLO DEL CARNAVAL SEPAHUINO	250202 - SEPAHUA	Muy Alta	ACCION	2025	FISICO	0.00	1.00	0.00	0.00	0.00	0.00	0.00	0.00	0.00	0.00	0.00	0.00	0.00	1.00		
					2026	COSTEO.S/	0.00	26,000.00	0.00	0.00	0.00	0.00	0.00	0.00	0.00	0.00	0.00	0.00	0.00	0.00	0.00	26,000.00
					2027	FISICO	0.00	1.00	0.00	0.00	0.00	0.00	0.00	0.00	0.00	0.00	0.00	0.00	0.00	0.00	0.00	1.00
AOI30182300151	TALLER DE LÍDERES COMUNIDADES NATIVAS EN TEMAS DE LIDERAZGO, DERECHOS Y DEBERES	250202 - SEPAHUA	Muy Alta	ACCION	2025	FISICO	1.00	0.00	0.00	0.00	0.00	0.00	0.00	0.00	0.00	0.00	0.00	0.00	0.00	3.00		
					2026	COSTEO.S/	2,000.00	0.00	0.00	0.00	0.00	0.00	0.00	0.00	0.00	0.00	0.00	0.00	0.00	0.00	0.00	6,000.00
					2027	FISICO	1.00	0.00	0.00	0.00	0.00	0.00	0.00	0.00	0.00	0.00	0.00	0.00	0.00	0.00	0.00	3.00

AOI30182300152	DESARROLLO DE ACTIVIDADES POR EL DÍA INTERNACIONAL DE LOS PUEBLOS INDIGENAS	250202 - SEPAHUA	Muy Alta	ACCION	2025	FISICO	0.00	0.00	0.00	0.00	0.00	0.00	0.00	0.00	0.00	0.00	0.00	0.00	1.00			
					2026	COSTEO.S/	0.00	0.00	0.00	0.00	0.00	0.00	0.00	0.00	0.00	0.00	0.00	0.00	0.00	0.00	0.00	8,000.00
					2027	FISICO	0.00	0.00	0.00	0.00	0.00	0.00	0.00	0.00	0.00	0.00	0.00	0.00	0.00	0.00	0.00	1.00
AOI30182300153	CONDUCCIÓN DE LA OFICINA DE DESARROLLO DE PUEBLOS ORIGINARIOS	250202 - SEPAHUA	Muy Alta	ACCION	2025	FISICO	1.00	1.00	1.00	1.00	1.00	1.00	1.00	1.00	1.00	1.00	1.00	1.00	1.00	12.00		
					2026	COSTEO.S/	13,642.50	1,200.00	1,200.00	1,200.00	1,200.00	1,200.00	1,200.00	1,200.00	1,200.00	1,200.00	1,200.00	1,200.00	1,200.00	1,200.00	1,200.00	26,842.50
					2027	FISICO	1.00	1.00	1.00	1.00	1.00	1.00	1.00	1.00	1.00	1.00	1.00	1.00	1.00	1.00	1.00	12.00

**CENTRO DE COSTO: 01.06.02.07.01 - OFICINA DE DEFENSA CIVIL Y GESTIÓN DE RIESGOS DE DESASTRES - JEFATURA**

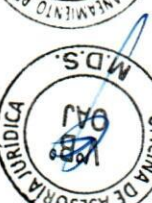
OEI.01 - Promover la Gestión de Riesgo de Desastres de origen natural y antrópicos en el Distrito.  
 AEI.01.01 - ESTUDIOS PARA ESTABLECER EL RIESGO A NIVEL TERRITORIAL

CODIGO	ACTIVIDAD OPERATIVA	UBIGEO	U.M.	PRIORIDAD	PERIODO MULTIANUAL	META	01	02	03	04	05	06	07	08	09	10	11	12	TOTAL ANUAL	
AOI30182300132	INSPECCIÓN TÉCNICA DE SEGURIDAD EN DEFENSA CIVIL A ESTABLECIMIENTOS COMERCIALES E INSTITUCIONES	250202 - SEPAHUA	ACCION	Muy Alta	2025	FISICO	0.00	0.00	3.00	0.00	0.00	0.00	3.00	0.00	0.00	0.00	0.00	0.00	0.00	6.00
					2026	COSTEO.S/	0.00	0.00	21,146.00	0.00	0.00	0.00	3,404.00	0.00	0.00	0.00	0.00	0.00	0.00	24,550.00
					2027	FISICO	0.00	0.00	3.00	0.00	0.00	0.00	3.00	0.00	0.00	0.00	0.00	0.00	0.00	6.00
					2026	COSTEO.S/	0.00	0.00	21,146.00	0.00	0.00	0.00	3,404.00	0.00	0.00	0.00	0.00	0.00	0.00	24,550.00
					2027	FISICO	0.00	0.00	3.00	0.00	0.00	0.00	3.00	0.00	0.00	0.00	0.00	0.00	0.00	6.00
					2027	COSTEO.S/	0.00	0.00	21,146.00	0.00	0.00	0.00	3,404.00	0.00	0.00	0.00	0.00	0.00	0.00	24,550.00

AEI.01.02 - GRD incorporado en la ocupación y uso del territorio

CODIGO	ACTIVIDAD OPERATIVA	UBIGEO	U.M.	PRIORIDAD	PERIODO MULTIANUAL	META	01	02	03	04	05	06	07	08	09	10	11	12	TOTAL ANUAL	
AOI30182300133	DIFUSIÓN SOBRE PREVENCIÓN Y ATENCIÓN DE DESASTRES MEDIANTE TRIPTICOS, VOLANTES Y O AFICHES	250202 - SEPAHUA	ACCION	Muy Alta	2025	FISICO	1.00	1.00	1.00	0.00	0.00	0.00	1.00	0.00	0.00	0.00	0.00	0.00	0.00	4.00
					2026	COSTEO.S/	3,000.00	735.00	7,140.00	0.00	0.00	0.00	7,795.00	0.00	0.00	0.00	0.00	0.00	0.00	18,670.00
					2027	FISICO	1.00	1.00	1.00	0.00	0.00	0.00	1.00	0.00	0.00	0.00	0.00	0.00	0.00	4.00
					2026	COSTEO.S/	3,000.00	735.00	7,140.00	0.00	0.00	0.00	7,795.00	0.00	0.00	0.00	0.00	0.00	0.00	18,670.00
					2027	FISICO	1.00	1.00	1.00	0.00	0.00	0.00	1.00	0.00	0.00	0.00	0.00	0.00	0.00	4.00
					2027	COSTEO.S/	3,000.00	735.00	7,140.00	0.00	0.00	0.00	7,795.00	0.00	0.00	0.00	0.00	0.00	0.00	18,670.00

AEI.01.03 - Personas con Formación y Conocimiento en GRD y ACC

CODIGO	ACTIVIDAD OPERATIVA	UBIGEO	U.M.	PRIORIDAD	PERIODO MULTIANUAL	META	01	02	03	04	05	06	07	08	09	10	11	12	TOTAL ANUAL	
AOI30182300134	CAPACITACIÓN Y SENSIBILIZACIÓN EN GESTIÓN Y RIESGO DE DESASTRES EN LOS BARRIOS CASERIOS Y COMUNIDADES DEL ÁMBITO DISTRICTAL	250202 - SEPAHUA	ACCION	Muy Alta	2025	FISICO	1.00	1.00	1.00	1.00	1.00	1.00	1.00	1.00	1.00	1.00	1.00	1.00	1.00	12.00
					2026	COSTEO.S/	800.00	800.00	9,996.00	800.00	2,800.00	800.00	7,953.00	2,800.00	800.00	800.00	2,800.00	800.00	800.00	31,949.00
					2027	FISICO	1.00	1.00	1.00	1.00	1.00	1.00	1.00	1.00	1.00	1.00	1.00	1.00	1.00	12.00
					2026	COSTEO.S/	800.00	800.00	7,996.00	800.00	800.00	800.00	7,953.00	800.00	800.00	800.00	800.00	800.00	800.00	23,949.00
					2027	FISICO	1.00	1.00	1.00	1.00	1.00	1.00	1.00	1.00	1.00	1.00	1.00	1.00	1.00	12.00
					2027	COSTEO.S/	800.00	800.00	7,996.00	800.00	800.00	800.00	7,953.00	800.00	800.00	800.00	800.00	800.00	800.00	23,949.00

AOI30182300135

CODIGO	ACTIVIDAD OPERATIVA	UBIGEO	U.M.	PRIORIDAD	PERIODO MULTIANUAL	META	01	02	03	04	05	06	07	08	09	10	11	12	TOTAL ANUAL	
AOI30182300135	CAPACITACIÓN A LAS BRIGADAS DE DEFENSA CIVIL	250202 - SEPAHUA	ACCION	Muy Alta	2025	FISICO	0.00	0.00	1.00	0.00	0.00	0.00	1.00	0.00	0.00	0.00	0.00	0.00	0.00	2.00
					2026	COSTEO.S/	0.00	6,000.00	6,762.00	0.00	2,000.00	0.00	2,846.00	2,000.00	0.00	0.00	2,000.00	0.00	0.00	21,608.00
					2027	FISICO	0.00	0.00	1.00	0.00	0.00	0.00	1.00	0.00	0.00	0.00	0.00	0.00	0.00	2.00
					2026	COSTEO.S/	0.00	0.00	4,762.00	0.00	0.00	0.00	2,846.00	0.00	0.00	0.00	0.00	0.00	0.00	7,608.00
					2027	FISICO	0.00	0.00	1.00	0.00	0.00	0.00	1.00	0.00	0.00	0.00	0.00	0.00	0.00	2.00
					2027	COSTEO.S/	0.00	0.00	4,762.00	0.00	0.00	0.00	2,846.00	0.00	0.00	0.00	0.00	0.00	0.00	7,608.00

AEI.01.04 - Medidas de protección implementadas adecuadamente en los barrios.

CODIGO	ACTIVIDAD OPERATIVA	UBIGEO	U.M.	PRIORIDAD	PERIODO MULTIANUAL	META	01	02	03	04	05	06	07	08	09	10	11	12	TOTAL ANUAL	
AOI30182300136	SIMULACRO DE EVACUACIÓN EN CASOS DE SISMOS, INUNDACIONES E INCENDIOS	250202 - SEPAHUA	ACCION	Muy Alta	2025	FISICO	0.00	0.00	1.00	0.00	0.00	1.00	1.00	0.00	0.00	0.00	0.00	0.00	0.00	3.00
					2026	COSTEO.S/	0.00	0.00	2,862.00	0.00	50.00	0.00	2,747.00	0.00	0.00	0.00	0.00	0.00	0.00	5,659.00
					2027	FISICO	0.00	0.00	1.00	0.00	0.00	0.00	1.00	0.00	0.00	0.00	0.00	0.00	0.00	3.00
					2026	COSTEO.S/	0.00	0.00	2,862.00	0.00	50.00	0.00	2,747.00	0.00	0.00	0.00	0.00	0.00	0.00	5,659.00
					2027	FISICO	0.00	0.00	1.00	0.00	0.00	0.00	1.00	0.00	0.00	0.00	0.00	0.00	0.00	3.00
					2027	COSTEO.S/	0.00	0.00	2,862.00	0.00	50.00	0.00	2,747.00	0.00	0.00	0.00	0.00	0.00	0.00	5,659.00

AOI30182300137

CODIGO	ACTIVIDAD OPERATIVA	UBIGEO	U.M.	PRIORIDAD	PERIODO MULTIANUAL	META	01	02	03	04	05	06	07	08	09	10	11	12	TOTAL ANUAL	
AOI30182300137	ATENCIÓN DE EMERGENCIA A LA POBLACION DAMNIFICADA AFECTADA POR FENOMENOS NATURALES	250202 - SEPAHUA	ACCION	Muy Alta	2025	FISICO	0.00	1.00	1.00	0.00	0.00	0.00	1.00	1.00	0.00	0.00	1.00	1.00	0.00	6.00
					2026	COSTEO.S/	0.00	2,500.00	6,650.00	0.00	0.00	0.00	6,650.00	2,500.00	0.00	0.00	2,500.00	2,500.00	0.00	23,300.00
					2027	FISICO	0.00	1.00	1.00	0.00	0.00	0.00	1.00	1.00	0.00	0.00	1.00	1.00	0.00	6.00
					2026	COSTEO.S/	0.00	2,500.00	6,650.00	0.00	0.00	0.00	6,650.00	2,500.00	0.00	0.00	2,500.00	2,500.00	0.00	23,300.00
					2027	FISICO	0.00	1.00	1.00	0.00	0.00	0.00	1.00	1.00	0.00	0.00	1.00	1.00	0.00	6.00
					2027	COSTEO.S/	0.00	2,500.00	6,650.00	0.00	0.00	0.00	6,650.00	2,500.00	0.00	0.00	2,500.00	2,500.00	0.00	23,300.00

AEI.01.05 - Capacidad Instalada para la preparación y respuesta frente a emergencias y desastres

CODIGO	ACTIVIDAD OPERATIVA	UBIGEO	U.M.	PRIORIDAD	PERIODO MULTIANUAL	META	PROGRAMACION MENSUAL												TOTAL ANUAL										
							01	02	03	04	05	06	07	08	09	10	11	12											
AOI30182300138	ADQUISICIÓN DE CAPACIDAD INSTALADA PARA ATENCIÓN FRENTE A EMERGENCIAS Y DESASTRES	250202 - SEPAHUA	ACCION	Muy Alta	2025	FISICO	0.00	4.00	1.00	0.00	0.00	0.00	0.00	0.00	0.00	0.00	0.00	0.00	0.00	0.00	0.00	0.00	0.00	0.00	3.00				
					2025	COSTEO.S/	0.00	75,000.00	700.00	0.00	0.00	0.00	0.00	0.00	0.00	0.00	0.00	0.00	0.00	0.00	0.00	0.00	0.00	0.00	0.00	0.00	0.00	150,700.00	
					2026	FISICO	0.00	1.00	1.00	0.00	0.00	0.00	0.00	0.00	0.00	0.00	0.00	0.00	0.00	0.00	0.00	0.00	0.00	0.00	0.00	0.00	0.00	0.00	3.00
					2026	COSTEO.S/	0.00	75,000.00	700.00	0.00	0.00	0.00	0.00	0.00	0.00	0.00	0.00	0.00	0.00	0.00	0.00	0.00	0.00	0.00	0.00	0.00	0.00	0.00	150,700.00
AOI30182300239	ELABORACIÓN DEL PLAN DE PREVENCIÓN Y REDUCCIÓN DEL RIESGO DE DESASTRES	250202 - SEPAHUA	PLAN	Muy Alta	2025	FISICO	1.00	1.00	1.00	1.00	1.00	1.00	1.00	1.00	1.00	1.00	1.00	1.00	1.00	1.00	1.00	1.00	1.00	1.00	1.00	12.00			
					2025	COSTEO.S/	1,200.00	1,200.00	7,575.00	1,200.00	1,200.00	1,200.00	1,200.00	1,200.00	1,200.00	1,200.00	1,200.00	1,200.00	1,200.00	1,200.00	1,200.00	1,200.00	1,200.00	1,200.00	1,200.00	1,200.00	1,200.00	1,200.00	26,375.00
					2026	FISICO	1.00	1.00	1.00	1.00	1.00	1.00	1.00	1.00	1.00	1.00	1.00	1.00	1.00	1.00	1.00	1.00	1.00	1.00	1.00	1.00	1.00	1.00	12.00
2026	COSTEO.S/	1,200.00	1,200.00	7,575.00	1,200.00	1,200.00	1,200.00	1,200.00	1,200.00	1,200.00	1,200.00	1,200.00	1,200.00	1,200.00	1,200.00	1,200.00	1,200.00	1,200.00	1,200.00	1,200.00	1,200.00	1,200.00	1,200.00	1,200.00	26,375.00				
AOI30182300235	SERVICIO DE REPARACIÓN Y MANTENIMIENTO PARA BOTE - CHALLUPA	250202 - SEPAHUA	ACCION	Muy Alta	2025	FISICO	0.00	0.00	0.00	0.00	0.00	0.00	0.00	0.00	0.00	0.00	0.00	0.00	0.00	0.00	0.00	0.00	0.00	0.00	0.00	0.00	10,000.00		
					2025	COSTEO.S/	0.00	5,000.00	5,000.00	0.00	0.00	0.00	0.00	0.00	0.00	0.00	0.00	0.00	0.00	0.00	0.00	0.00	0.00	0.00	0.00	0.00	0.00	0.00	10,000.00
					2026	FISICO	0.00	0.00	0.00	0.00	0.00	0.00	0.00	0.00	0.00	0.00	0.00	0.00	0.00	0.00	0.00	0.00	0.00	0.00	0.00	0.00	0.00	0.00	10,000.00
2026	COSTEO.S/	0.00	5,000.00	5,000.00	0.00	0.00	0.00	0.00	0.00	0.00	0.00	0.00	0.00	0.00	0.00	0.00	0.00	0.00	0.00	0.00	0.00	0.00	0.00	0.00	10,000.00				
AOI30182300243	CONDUCCIÓN EFICAZ DE LA OFICINA	250202 - SEPAHUA	ACCION	Muy Alta	2025	FISICO	1.00	1.00	1.00	1.00	1.00	1.00	1.00	1.00	1.00	1.00	1.00	1.00	1.00	1.00	1.00	1.00	1.00	1.00	1.00	1.00	12.00		
					2025	COSTEO.S/	5,000.00	5,000.00	13,859.00	10,000.00	5,000.00	5,000.00	9,701.00	5,000.00	5,000.00	5,000.00	5,000.00	5,000.00	5,000.00	5,000.00	5,000.00	5,000.00	5,000.00	5,000.00	5,000.00	5,000.00	5,000.00	5,000.00	78,560.00
					2026	FISICO	1.00	1.00	1.00	1.00	1.00	1.00	1.00	1.00	1.00	1.00	1.00	1.00	1.00	1.00	1.00	1.00	1.00	1.00	1.00	1.00	1.00	1.00	12.00
2026	COSTEO.S/	5,000.00	5,000.00	13,859.00	10,000.00	5,000.00	5,000.00	9,701.00	5,000.00	5,000.00	5,000.00	5,000.00	5,000.00	5,000.00	5,000.00	5,000.00	5,000.00	5,000.00	5,000.00	5,000.00	5,000.00	5,000.00	5,000.00	5,000.00	78,560.00				
AOI30182300244	FORTALECIMIENTO Y CAPACITACIÓN CONSTANTE DE LAS BRIGADAS	250202 - SEPAHUA	ACCION	Muy Alta	2025	FISICO	0.00	0.00	0.00	0.00	0.00	0.00	0.00	0.00	0.00	0.00	0.00	0.00	0.00	0.00	0.00	0.00	0.00	0.00	0.00	0.00	2.00		
					2025	COSTEO.S/	0.00	2,010.00	2,010.00	800.00	0.00	0.00	0.00	0.00	1,905.00	0.00	0.00	0.00	0.00	0.00	0.00	0.00	0.00	0.00	0.00	0.00	0.00	0.00	5,515.00
					2026	FISICO	0.00	0.00	0.00	0.00	0.00	0.00	0.00	0.00	0.00	0.00	0.00	0.00	0.00	0.00	0.00	0.00	0.00	0.00	0.00	0.00	0.00	0.00	2.00
2026	COSTEO.S/	0.00	2,010.00	2,010.00	800.00	0.00	0.00	0.00	0.00	1,905.00	0.00	0.00	0.00	0.00	0.00	0.00	0.00	0.00	0.00	0.00	0.00	0.00	0.00	0.00	3,915.00				
AOI30182300256	MONITOREO CONSTANTE A LAS ACTIVIDADES REALIZADAS	250202 - SEPAHUA	ACCION	Muy Alta	2025	FISICO	1.00	1.00	1.00	1.00	1.00	1.00	1.00	1.00	1.00	1.00	1.00	1.00	1.00	1.00	1.00	1.00	1.00	1.00	1.00	1.00	12.00		
					2025	COSTEO.S/	22,730.00	2,400.00	5,290.00	2,400.00	2,400.00	2,400.00	3,345.00	2,400.00	2,400.00	2,400.00	2,400.00	2,400.00	2,400.00	2,400.00	2,400.00	2,400.00	2,400.00	2,400.00	2,400.00	2,400.00	2,400.00	2,400.00	52,965.00
					2026	FISICO	1.00	1.00	1.00	1.00	1.00	1.00	1.00	1.00	1.00	1.00	1.00	1.00	1.00	1.00	1.00	1.00	1.00	1.00	1.00	1.00	1.00	1.00	12.00
2026	COSTEO.S/	22,730.00	2,400.00	5,290.00	2,400.00	2,400.00	2,400.00	3,345.00	2,400.00	2,400.00	2,400.00	2,400.00	2,400.00	2,400.00	2,400.00	2,400.00	2,400.00	2,400.00	2,400.00	2,400.00	2,400.00	2,400.00	2,400.00	2,400.00	52,965.00				
AOI30182300257	MONITOREO CONSTANTE A LAS ACTIVIDADES REALIZADAS	250202 - SEPAHUA	ACCION	Muy Alta	2025	FISICO	1.00	1.00	1.00	1.00	1.00	1.00	1.00	1.00	1.00	1.00	1.00	1.00	1.00	1.00	1.00	1.00	1.00	1.00	1.00	1.00	12.00		
					2025	COSTEO.S/	22,730.00	2,400.00	5,290.00	2,400.00	2,400.00	2,400.00	3,345.00	2,400.00	2,400.00	2,400.00	2,400.00	2,400.00	2,400.00	2,400.00	2,400.00	2,400.00	2,400.00	2,400.00	2,400.00	2,400.00	2,400.00	2,400.00	52,965.00
					2026	FISICO	1.00	1.00	1.00	1.00	1.00	1.00	1.00	1.00	1.00	1.00	1.00	1.00	1.00	1.00	1.00	1.00	1.00	1.00	1.00	1.00	1.00	1.00	12.00
2026	COSTEO.S/	22,730.00	2,400.00	5,290.00	2,400.00	2,400.00	2,400.00	3,345.00	2,400.00	2,400.00	2,400.00	2,400.00	2,400.00	2,400.00	2,400.00	2,400.00	2,400.00	2,400.00	2,400.00	2,400.00	2,400.00	2,400.00	2,400.00	2,400.00	52,965.00				

AEI.01.06 - Instrumentos Estratégicos para la gestión del riesgo de Desastres implementados en el distrito.

OEI.08 - Fortalecer la Gestión Institucional

AEI.08.03 - Gestión por procesos implementado en la Municipalidad

CENTRO DE COSTO: 01.06.02.08.01 - GERENCIA DE INFRAESTRUCTURA Y DESARROLLO TERRITORIAL - JEFATURA

OEI.04 - Promover el desarrollo urbano territorial ordenado y sostenible en el Distrito.

AEI.04.01 - Plan de Desarrollo Urbano implementado en el distrito.

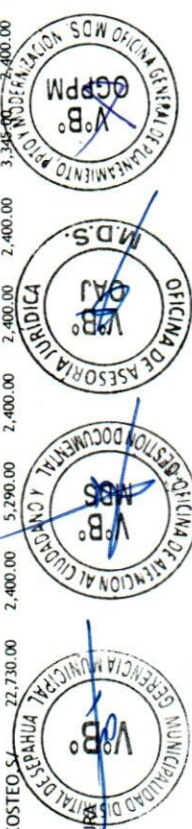





CODIGO	ACTIVIDAD OPERATIVA	UBIGEO	U.M.	PRIORIDAD	PERIODO MULTIANUAL	META	01	02	03	04	05	06	07	08	09	10	11	12	TOTAL ANUAL	
2027	MEJORAMIENTO DEL SERVICIO DE TRANSITABILIDAD VIAL INTERURBANA EN EL CAMINO VECNAL TRAMO: EMP UC-646 (C.P. DOS DE MAYO) - PONGO EL LAGARTO, DISTRITO DE SEPAHUA - ATALAYA - UCAVALI.						337,672.00	337,672.00	337,672.00	337,672.00	337,672.00	337,672.00	337,672.00	337,672.00	337,672.00	337,672.00	337,672.00	337,672.00	337,672.00	4,052,084.99
2025	MEJORAMIENTO DEL SERVICIO DE TRANSITABILIDAD VIAL INTERURBANA EN EL CAMINO VECNAL TRAMO: EMP UC-646 (C.P. DOS DE MAYO) - PONGO EL LAGARTO, DISTRITO DE SEPAHUA - ATALAYA - UCAVALI.						1.00	1.00	1.00	1.00	1.00	1.00	1.00	1.00	1.00	1.00	1.00	1.00	1.00	12.00
2026	MEJORAMIENTO DEL SERVICIO DE TRANSITABILIDAD VIAL INTERURBANA EN EL CAMINO VECNAL TRAMO: EMP UC-646 (C.P. DOS DE MAYO) - PONGO EL LAGARTO, DISTRITO DE SEPAHUA - ATALAYA - UCAVALI.						1.00	1.00	1.00	1.00	1.00	1.00	1.00	1.00	1.00	1.00	1.00	1.00	1.00	12.00
2027	MEJORAMIENTO DEL SERVICIO DE TRANSITABILIDAD VIAL INTERURBANA EN EL CAMINO VECNAL TRAMO: EMP UC-646 (C.P. DOS DE MAYO) - PONGO EL LAGARTO, DISTRITO DE SEPAHUA - ATALAYA - UCAVALI.						1.00	1.00	1.00	1.00	1.00	1.00	1.00	1.00	1.00	1.00	1.00	1.00	1.00	12.00
2025	MEJORAMIENTO Y AMPLIACION DE LOS SERVICIOS DE MOVILIDAD URBANA EN EL BARRIO DE NUEVO SAN JUAN SEPAHUA, DISTRITO DE SEPAHUA - ATALAYA - UCAVALI						859,166.00	859,166.00	859,166.00	859,166.00	859,166.00	859,166.00	859,166.00	859,166.00	859,166.00	859,166.00	859,166.00	859,166.00	859,166.00	10,310,000.00
2026	MEJORAMIENTO Y AMPLIACION DE LOS SERVICIOS DE MOVILIDAD URBANA EN EL BARRIO DE NUEVO SAN JUAN SEPAHUA, DISTRITO DE SEPAHUA, DISTRITO DE SEPAHUA - ATALAYA - UCAVALI						1.00	1.00	1.00	1.00	1.00	1.00	1.00	1.00	1.00	1.00	1.00	1.00	1.00	12.00
2027	MEJORAMIENTO Y AMPLIACION DE LOS SERVICIOS DE MOVILIDAD URBANA EN EL BARRIO DE NUEVO SAN JUAN SEPAHUA, DISTRITO DE SEPAHUA, DISTRITO DE SEPAHUA - ATALAYA - UCAVALI.						1.00	1.00	1.00	1.00	1.00	1.00	1.00	1.00	1.00	1.00	1.00	1.00	1.00	12.00
2025	MEJORAMIENTO Y AMPLIACION DE LOS SERVICIOS DE MOVILIDAD URBANA EN LA AV. SHELL EN LA LOCALIDAD DE SEPAHUA, DISTRITO DE SEPAHUA - ATALAYA - UCAVALI.						833.00	833.00	833.00	833.00	833.00	833.00	833.00	833.00	833.00	833.00	833.00	833.00	833.00	10,000.00
2026	MEJORAMIENTO Y AMPLIACION DE LOS SERVICIOS DE MOVILIDAD URBANA EN LA AV. SHELL EN LA LOCALIDAD DE SEPAHUA, DISTRITO DE SEPAHUA, DISTRITO DE SEPAHUA - ATALAYA - UCAVALI.						1.00	1.00	1.00	1.00	1.00	1.00	1.00	1.00	1.00	1.00	1.00	1.00	1.00	12.00
2027	MEJORAMIENTO Y AMPLIACION DE LOS SERVICIOS DE MOVILIDAD URBANA EN LA AV. SHELL EN LA LOCALIDAD DE SEPAHUA, DISTRITO DE SEPAHUA, DISTRITO DE SEPAHUA - ATALAYA - UCAVALI.						1.00	1.00	1.00	1.00	1.00	1.00	1.00	1.00	1.00	1.00	1.00	1.00	1.00	12.00
2025	2568559-CREACION DEL PUENTE CARROZABLE DE CONCRETO ARMADO EN EL BARRIO NUEVO BELEN DISTRITO DE SEPAHUA - ATALAYA-UCAVALI						833.00	833.00	833.00	833.00	833.00	833.00	833.00	833.00	833.00	833.00	833.00	833.00	833.00	10,000.00
2026	2568559-CREACION DEL PUENTE CARROZABLE DE CONCRETO ARMADO EN EL BARRIO NUEVO BELEN DISTRITO DE SEPAHUA - ATALAYA-UCAVALI						1.00	1.00	1.00	1.00	1.00	1.00	1.00	1.00	1.00	1.00	1.00	1.00	1.00	12.00
2027	2568559-CREACION DEL PUENTE CARROZABLE DE CONCRETO ARMADO EN EL BARRIO NUEVO BELEN DISTRITO DE SEPAHUA - ATALAYA-UCAVALI						1.00	1.00	1.00	1.00	1.00	1.00	1.00	1.00	1.00	1.00	1.00	1.00	1.00	12.00
CENTRO DE COSTO: 01.06.02.08.02 - SUBGERENCIA DE ESTUDIOS Y PROYECTOS																				
OEI.04 - Promover el desarrollo urbano territorial ordenado y sostenible en el Distrito.																				
AEI.04.01 - Plan de Desarrollo Urbano implementado en el distrito.																				
2025	CREACION DE LETRINAS EN EL CASERIO VALLE HERMOSA, DISTRITO DE SEPAHUA, PROVINCIA DE ATALAYA, DEPARTAMENTO DE UCAVALI						70,000.00	70,000.00	70,000.00	70,000.00	70,000.00	70,000.00	70,000.00	70,000.00	70,000.00	70,000.00	70,000.00	70,000.00	70,000.00	70,000.00
2026	CREACION DE LETRINAS EN EL CASERIO VALLE HERMOSA, DISTRITO DE SEPAHUA, PROVINCIA DE ATALAYA, DEPARTAMENTO DE UCAVALI						1.00	1.00	1.00	1.00	1.00	1.00	1.00	1.00	1.00	1.00	1.00	1.00	1.00	1.00
2027	CREACION DE LETRINAS EN EL CASERIO VALLE HERMOSA, DISTRITO DE SEPAHUA, PROVINCIA DE ATALAYA, DEPARTAMENTO DE UCAVALI						1.00	1.00	1.00	1.00	1.00	1.00	1.00	1.00	1.00	1.00	1.00	1.00	1.00	1.00
2025	MEJORAMIENTO Y AMPLIACION DE LOS SERVICIOS DE SANEAMIENTO BASICO RURAL EN EL BARRIO SAN PEDRO						40,000.00	40,000.00	40,000.00	40,000.00	40,000.00	40,000.00	40,000.00	40,000.00	40,000.00	40,000.00	40,000.00	40,000.00	40,000.00	40,000.00
2026	MEJORAMIENTO Y AMPLIACION DE LOS SERVICIOS DE SANEAMIENTO BASICO RURAL EN EL BARRIO SAN PEDRO						1.00	1.00	1.00	1.00	1.00	1.00	1.00	1.00	1.00	1.00	1.00	1.00	1.00	1.00
2027	MEJORAMIENTO Y AMPLIACION DE LOS SERVICIOS DE SANEAMIENTO BASICO RURAL EN EL BARRIO SAN PEDRO						1.00	1.00	1.00	1.00	1.00	1.00	1.00	1.00	1.00	1.00	1.00	1.00	1.00	1.00
2025	MEJORAMIENTO DEL SERVICIO DE SANEAMIENTO BASICO RURAL EN EL BARRIO SAN FELIPE						40,000.00	40,000.00	40,000.00	40,000.00	40,000.00	40,000.00	40,000.00	40,000.00	40,000.00	40,000.00	40,000.00	40,000.00	40,000.00	40,000.00
2026	MEJORAMIENTO DEL SERVICIO DE SANEAMIENTO BASICO RURAL EN EL BARRIO SAN FELIPE						1.00	1.00	1.00	1.00	1.00	1.00	1.00	1.00	1.00	1.00	1.00	1.00	1.00	1.00



PROGRAMACION MENSUAL



AOI30182300353	CREACION DE LOS SERVICIOS DE ELECTRIFICACION CON PANELES FOTOVOLTAICOS EN EL CASERIO NUEVO PROGRESO	250202 - FICHA TECNICA SEPAPUA	Muy Alta	2025	FISICO COSTEO.S/ 40,000.00	0.00	0.00	0.00	0.00	0.00	0.00	40,000.00
AOI30182300354	CREACION DEL SERVICIO DE AGUA POTABLE RURAL Y CREACION DEL SERVICIO DE ALCANTARILLADO U OTRAS FORMAS DE DISPOSICION SANITARIA DE EXCRETAS EN EL BARRIO PULERJA DISTRITO DE SEPAPUA DE LA PROVINCIA DE ATALAYA DEL DEPARTAMENTO DE UCAVALI	250202 - FICHA TECNICA SEPAPUA	Muy Alta	2025	FISICO COSTEO.S/ 70,000.00	0.00	0.00	0.00	0.00	0.00	0.00	70,000.00
AOI30182300355	MEJORAMIENTO Y AMPLIACION DE SERVICIOS DE SANEAMIENTO BASICO EN LA PAJUYA DE LA CC. NN. PUIJA, DISTRITO DE SEPAPUA, PROVINCIA DE ATALAYA, DEPARTAMENTO DE UCAVALI	250202 - FICHA TECNICA SEPAPUA	Muy Alta	2025	FISICO COSTEO.S/ 80,000.00	0.00	0.00	0.00	0.00	0.00	0.00	80,000.00
AOI30182300356	MEJORAMIENTO Y AMPLIACION DEL SERVICIO DE AGUA POTABLE EN EL BARRIO PAJUYA DE LA CC. NN. PUIJA, DISTRITO DE SEPAPUA, PROVINCIA DE ATALAYA, DEPARTAMENTO DE UCAVALI	250202 - FICHA TECNICA SEPAPUA	Muy Alta	2025	FISICO COSTEO.S/ 80,000.00	0.00	0.00	0.00	0.00	0.00	0.00	80,000.00
AOI30182300357	CREACION DE LOS SERVICIOS DE SANEAMIENTO BASICO EN EL BARRIO SAN PABLO , DISTRITO DE SEPAPUA, PROVINCIA DE ATALAYA, DEPARTAMENTO DE UCAVALI	250202 - FICHA TECNICA SEPAPUA	Muy Alta	2025	FISICO COSTEO.S/ 80,000.00	0.00	0.00	0.00	0.00	0.00	0.00	80,000.00
AOI30182300358	MEJORAMIENTO Y AMPLIACION DEL SERVICIO DE EDUCACION SECUNDARIA EN I.E. SANTA ELENA - B DE CENTRO POBLADO SANTA ELENA DISTRITO DE SEPAPUA DE LA PROVINCIA DE ATALAYA DEL DEPARTAMENTO DE UCAVALI	250202 - FICHA TECNICA SEPAPUA	Muy Alta	2025	FISICO COSTEO.S/ 90,000.00	0.00	0.00	0.00	0.00	0.00	0.00	90,000.00
AOI30182300359	MEJORAMIENTO DEL SERVICIO DE TRANSITABILIDAD VIAL INTERURBANA EN EL CAMINO VECINAL TRAMO : CC.NN. NUEVA ALDEA - CC.NN. REMOQUE - CC.NN. NUEVA UNION DISTRITO DE SEPAPUA DE LA PROVINCIA DE ATALAYA DEL DEPARTAMENTO DE UCAVALI	250202 - FICHA TECNICA SEPAPUA	Muy Alta	2025	FISICO COSTEO.S/ 80,000.00	0.00	0.00	0.00	0.00	0.00	0.00	80,000.00
AOI30182300360	CREACION DE LOS SERVICIOS DE ELECTRIFICACION CON	250202 - FICHA TECNICA SEPAPUA	Muy Alta	2025	FISICO COSTEO.S/ 60,000.00	0.00	0.00	0.00	0.00	0.00	0.00	60,000.00

PANEL FOTOVOLTAICOS EN  
 EL BARRIO NUEVA ORELLANA,  
 DISTRITO DE SEPAHUA,  
 PROVINCIA DE ATALAYA,  
 DEPARTAMENTO DE UCAVALI

CODIGO	ACTIVIDAD OPERATIVA	UBIGEO	U.M.	PRIORIDAD	PERIODO MULTIANUAL	2025	2026	2027	TOTAL ANUAL
AOI30182300361	MEJORAMIENTO DEL SERVICIO DE EDUCACION PRIMARIA EN I.E. 64958 DEL CENTRO POBLADO EL PARAISO	250202 - SEPAHUA TECNICA	FICHA	Muy Alta	2025	850,000.00	850,000.00	850,000.00	850,000.00
	DISTRITO DE SEPAHUA DE LA PROVINCIA DE ATALAYA DEL DEPARTAMENTO DE UCAVALI				2026	850,000.00	850,000.00	850,000.00	850,000.00
					2027	850,000.00	850,000.00	850,000.00	850,000.00

CODIGO	ACTIVIDAD OPERATIVA	UBIGEO	U.M.	PRIORIDAD	PERIODO MULTIANUAL	2025	2026	2027	TOTAL ANUAL
AOI30182300362	CREACION DE POLIDEPORTIVO EN EL BARRIO NUEVO ROSARIO	250202 - SEPAHUA TECNICA	FICHA	Muy Alta	2025	80,000.00	80,000.00	80,000.00	80,000.00
					2026	80,000.00	80,000.00	80,000.00	80,000.00
					2027	80,000.00	80,000.00	80,000.00	80,000.00

CODIGO	ACTIVIDAD OPERATIVA	UBIGEO	U.M.	PRIORIDAD	PERIODO MULTIANUAL	2025	2026	2027	TOTAL ANUAL
AOI30182300363	MEJORAMIENTO DE LA INFRAESTRUCTURA Y COMPLEMENTARIA DE LA I.E. INTEGRADO N° 64962 LEONCIO PRADO SEPAHUA	250202 - SEPAHUA TECNICA	FICHA	Muy Alta	2025	40,000.00	40,000.00	40,000.00	40,000.00
	DISTRITO DE SEPAHUA, DISTRITO DE SEPAHUA-ATALAYA-UCAVALI				2026	40,000.00	40,000.00	40,000.00	40,000.00
					2027	40,000.00	40,000.00	40,000.00	40,000.00

CENTRO DE COSTO: 01.06.02.08.03 - SUBGERENCIA DE OBRAS, LIQUIDACIONES; Y DE CATASTRO URBANO Y RURAL									
CODIGO	ACTIVIDAD OPERATIVA	UBIGEO	U.M.	PRIORIDAD	PERIODO MULTIANUAL	2025	2026	2027	TOTAL ANUAL
AOI30182300125	MANTENIMIENTO DE INFRAESTRUCTURA CONSTRUIDA	250202 - SEPAHUA	ACCION	Muy Alta	2025	611,500.00	611,500.00	611,500.00	611,500.00
					2026	611,500.00	611,500.00	611,500.00	611,500.00
					2027	611,500.00	611,500.00	611,500.00	611,500.00

OEI.04 - Promover el desarrollo urbano territorial ordenado y sostenible en el Distrito.									
AEI.04.02 - Catastro actualizado en la jurisdicción del distrito.									
CODIGO	ACTIVIDAD OPERATIVA	UBIGEO	U.M.	PRIORIDAD	PERIODO MULTIANUAL	2025	2026	2027	TOTAL ANUAL
AOI30182300246	Fortalecer la Gestión Institucional	250202 - SEPAHUA	ACCION	Muy Alta	2025	12.00	12.00	12.00	12.00
					2026	12.00	12.00	12.00	12.00
					2027	12.00	12.00	12.00	12.00

OEI.08 - Fortalecer la Gestión Institucional									
AEI.08.03 - Gestion por procesos implementado en la Municipalidad									
CODIGO	ACTIVIDAD OPERATIVA	UBIGEO	U.M.	PRIORIDAD	PERIODO MULTIANUAL	2025	2026	2027	TOTAL ANUAL
AOI30182300246	SUPERVISAR Y LIQUIDACION DE OBRAS	250202 - SEPAHUA	ACCION	Muy Alta	2025	12.00	12.00	12.00	12.00
					2026	12.00	12.00	12.00	12.00
					2027	12.00	12.00	12.00	12.00



GOBIERNO MUNICIPAL  
MUNICIPALIDAD DISTRICTAL DE SEPAHUA  
ATALAYA - UCAVALI

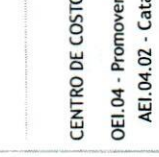

GOBIERNO REGIONAL  
REGION UCAVALI



GOBIERNO REGIONAL  
REGION Tarma

PROGRAMACION MENSUAL

01	02	03	04	05	06	07	08	09	10	11	12
----	----	----	----	----	----	----	----	----	----	----	----

COSTEO.S/	PROGRAMACION MENSUAL												TOTAL ANUAL
	01	02	03	04	05	06	07	08	09	10	11	12	
FISICO	91,818.00	68,595.00	68,595.00	68,595.00	68,595.00	68,595.00	68,595.00	68,595.00	68,595.00	68,595.00	68,595.00	68,595.00	830,940.00
COSTEO.S/	91,818.00	68,595.00	68,595.00	68,595.00	68,595.00	68,595.00	68,595.00	68,595.00	68,595.00	68,595.00	68,595.00	68,595.00	830,940.00
FISICO	91,818.00	68,595.00	68,595.00	68,595.00	68,595.00	68,595.00	68,595.00	68,595.00	68,595.00	68,595.00	68,595.00	68,595.00	830,940.00
COSTEO.S/	91,818.00	68,595.00	68,595.00	68,595.00	68,595.00	68,595.00	68,595.00	68,595.00	68,595.00	68,595.00	68,595.00	68,595.00	830,940.00

CENTRO DE COSTO: 01.06.02.08.04 - SUBGERENCIA DE MAESTRANZA

OEI.04 - Promover el desarrollo urbano territorial ordenado y sostenible en el Distrito.  
 AEI.04.01 - Plan de Desarrollo Urbano implementado en el distrito.

CODIGO	ACTIVIDAD OPERATIVA	UBIGEO	U.M.	PRIORIDAD	PERIODO MULTIANUAL	PROGRAMACION MENSUAL												TOTAL ANUAL						
						01	02	03	04	05	06	07	08	09	10	11	12							
AOI30182300128	250202 - ACCION ANORMAL, BAJA DISPONIBILIDAD, RENDIMIENTO SEPAHUA Y OTROS QUE AFECTE EL NORMAL FUNCIONAMIENTO DE LAS MAQUINARIAS.	250202 - SEPAHUA	Muy Alta	2026	FISICO	1.00	1.00	1.00	1.00	1.00	1.00	1.00	1.00	1.00	1.00	1.00	1.00	1.00	1.00	12.00				
					COSTEO.S/	63,878.00	20,278.00	8,678.00	8,670.00	8,637.00	8,632.00	11,977.00	8,617.00	8,617.00	8,617.00	8,617.00	8,617.00	8,617.00	8,617.00	8,602.00	30,848.00	196,051.00		
					FISICO	1.00	1.00	1.00	1.00	1.00	1.00	1.00	1.00	1.00	1.00	1.00	1.00	1.00	1.00	1.00	1.00	12.00		
					COSTEO.S/	63,878.00	20,278.00	8,678.00	8,670.00	8,637.00	8,632.00	11,977.00	8,617.00	8,617.00	8,617.00	8,617.00	8,617.00	8,617.00	8,617.00	8,617.00	8,602.00	30,848.00	196,051.00	
AOI30182300129	250202 - ACCION NECESARIO PARA LOS VEHICULOS, EQUIPOS, MAQUINARIAS DE LA MDS	250202 - SEPAHUA	Muy Alta	2026	FISICO	1.00	1.00	1.00	1.00	1.00	1.00	1.00	1.00	1.00	1.00	1.00	1.00	1.00	1.00	1.00	12.00			
					COSTEO.S/	5,316.00	5,316.00	5,316.00	14,700.00	14,700.00	14,700.00	14,700.00	14,700.00	14,700.00	14,700.00	14,700.00	14,700.00	14,700.00	14,700.00	14,700.00	8,580.00	6,540.00	127,440.00	
					FISICO	1.00	1.00	1.00	1.00	1.00	1.00	1.00	1.00	1.00	1.00	1.00	1.00	1.00	1.00	1.00	1.00	1.00	12.00	
					COSTEO.S/	5,316.00	5,316.00	5,316.00	14,700.00	14,700.00	14,700.00	14,700.00	14,700.00	14,700.00	14,700.00	14,700.00	14,700.00	14,700.00	14,700.00	14,700.00	14,700.00	8,580.00	6,540.00	127,440.00
AOI30182300130	250202 - ACCION MANTENIMIENTO, REPARACION, CONSERVACION Y REPOSICION DE LOS POOLS DE MAQUINARIAS Y EQUIPOS DE PROPIEDAD DE LA MUNICIPALIDAD	250202 - SEPAHUA	Muy Alta	2026	FISICO	1.00	1.00	1.00	1.00	1.00	1.00	1.00	1.00	1.00	1.00	1.00	1.00	1.00	1.00	1.00	1.00	12.00		
					COSTEO.S/	80,550.00	9,500.00	13,000.00	13,000.00	13,000.00	13,000.00	13,000.00	13,000.00	13,000.00	13,000.00	13,000.00	13,000.00	13,000.00	13,000.00	13,000.00	13,000.00	13,000.00	13,000.00	220,050.00
					FISICO	1.00	1.00	1.00	1.00	1.00	1.00	1.00	1.00	1.00	1.00	1.00	1.00	1.00	1.00	1.00	1.00	1.00	1.00	12.00
					COSTEO.S/	80,550.00	9,500.00	13,000.00	13,000.00	13,000.00	13,000.00	13,000.00	13,000.00	13,000.00	13,000.00	13,000.00	13,000.00	13,000.00	13,000.00	13,000.00	13,000.00	13,000.00	13,000.00	220,050.00
AOI30182300131	250202 - ACCION REPARACIONES PROGRAMADAS Y POR AVERIAS	250202 - SEPAHUA	Muy Alta	2026	FISICO	1.00	1.00	1.00	1.00	1.00	1.00	1.00	1.00	1.00	1.00	1.00	1.00	1.00	1.00	1.00	1.00	1.00	1.00	
					COSTEO.S/	16,619.00	16,619.00	16,619.00	16,619.00	16,619.00	16,619.00	16,619.00	16,619.00	16,619.00	16,619.00	16,619.00	16,619.00	16,619.00	16,619.00	16,619.00	16,619.00	16,619.00	16,619.00	16,619.00
					FISICO	1.00	1.00	1.00	1.00	1.00	1.00	1.00	1.00	1.00	1.00	1.00	1.00	1.00	1.00	1.00	1.00	1.00	1.00	1.00
					COSTEO.S/	16,619.00	16,619.00	16,619.00	16,619.00	16,619.00	16,619.00	16,619.00	16,619.00	16,619.00	16,619.00	16,619.00	16,619.00	16,619.00	16,619.00	16,619.00	16,619.00	16,619.00	16,619.00	16,619.00

CENTRO DE COSTO: 01.06.02.09.01 - GERENCIA DE DESARROLLO ECONOMICO Y SOCIAL - JEFATURA

OEI.07 - Promover el Desarrollo Humano y Hábitos Saludables en el Distrito.  
 AEI.07.01 - Programas de apoyo social de forma permanente a grupos de población vulnerables del distrito.

CODIGO	ACTIVIDAD OPERATIVA	UBIGEO	U.M.	PRIORIDAD	PERIODO MULTIANUAL	PROGRAMACION MENSUAL												TOTAL ANUAL							
						01	02	03	04	05	06	07	08	09	10	11	12								
AOI30182300161	250202 - ACCION GESTION ADMINISTRATIVA DE LA PROMOCION DEL DESARROLLO HUMANO Y HABITOS SALUDABLES EN EL DISTRITO	250202 - SEPAHUA	Muy Alta	2026	FISICO	2.00	2.00	2.00	2.00	2.00	2.00	2.00	2.00	2.00	2.00	2.00	2.00	2.00	2.00	2.00	2.00	24.00			
					COSTEO.S/	25,253.00	25,253.00	25,253.00	25,253.00	25,253.00	25,253.00	25,253.00	25,253.00	25,253.00	25,253.00	25,253.00	25,253.00	25,253.00	25,253.00	25,253.00	25,253.00	25,253.00	25,253.00	61,903.00	
					FISICO	2.00	2.00	2.00	2.00	2.00	2.00	2.00	2.00	2.00	2.00	2.00	2.00	2.00	2.00	2.00	2.00	2.00	2.00	24.00	
					COSTEO.S/	25,253.00	25,253.00	25,253.00	25,253.00	25,253.00	25,253.00	25,253.00	25,253.00	25,253.00	25,253.00	25,253.00	25,253.00	25,253.00	25,253.00	25,253.00	25,253.00	25,253.00	25,253.00	25,253.00	61,903.00
AOI30182300161	250202 - ACCION HÁBITOS SALUDABLES EN EL DISTRITO	250202 - SEPAHUA	Muy Alta	2027	FISICO	2.00	2.00	2.00	2.00	2.00	2.00	2.00	2.00	2.00	2.00	2.00	2.00	2.00	2.00	2.00	2.00	2.00	24.00		
					COSTEO.S/	25,253.00	25,253.00	25,253.00	25,253.00	25,253.00	25,253.00	25,253.00	25,253.00	25,253.00	25,253.00	25,253.00	25,253.00	25,253.00	25,253.00	25,253.00	25,253.00	25,253.00	25,253.00	25,253.00	61,903.00
					FISICO	2.00	2.00	2.00	2.00	2.00	2.00	2.00	2.00	2.00	2.00	2.00	2.00	2.00	2.00	2.00	2.00	2.00	2.00	2.00	24.00
					COSTEO.S/	25,253.00	25,253.00	25,253.00	25,253.00	25,253.00	25,253.00	25,253.00	25,253.00	25,253.00	25,253.00	25,253.00	25,253.00	25,253.00	25,253.00	25,253.00	25,253.00	25,253.00	25,253.00	25,253.00	61,903.00











OEI.07 - Promover el Desarrollo Humano y Hábitos Saludables en el Distrito.  
 AEI.07.01 - Programas de apoyo social de forma permanente a grupos de población vulnerables del distrito.

CODIGO	ACTIVIDAD OPERATIVA	UBIGEO	U.M.	PRIORIDAD	PERIODO MULTIANUAL	META	PROGRAMACIÓN MENSUAL												TOTAL ANUAL					
							01	02	03	04	05	06	07	08	09	10	11	12						
AOI30182300180	EVALUACIÓN, ATENCIONES Y CONSEJERIAS PSICOLÓGICAS Y SOCIAL	250202 - SEPAHUA	PERSONA ASISTIDA	Muy Alta	2025	FISICO	12.00	12.00	12.00	12.00	12.00	12.00	12.00	12.00	12.00	12.00	12.00	12.00	12.00	12.00	144.00			
					2026	FISICO	5,300.00	7,100.00	30,300.00	5,300.00	5,300.00	5,300.00	5,300.00	5,300.00	5,300.00	5,300.00	5,300.00	5,300.00	5,300.00	5,300.00	5,300.00	5,300.00	90,400.00	
					2026	FISICO	12.00	12.00	12.00	12.00	12.00	12.00	12.00	12.00	12.00	12.00	12.00	12.00	12.00	12.00	12.00	12.00	12.00	144.00
					2027	FISICO	7,100.00	8,900.00	32,100.00	7,100.00	7,100.00	7,100.00	7,100.00	7,100.00	7,100.00	7,100.00	7,100.00	7,100.00	7,100.00	7,100.00	7,100.00	7,100.00	7,100.00	112,000.00
AOI30182300181	CONCILIACIONES EN MATERIA DE: PENSION DE ALIMENTOS, TENENCIA Y RÉGIMEN DE VISITA	250202 - SEPAHUA	CASOS	Muy Alta	2025	FISICO	10.00	10.00	10.00	10.00	10.00	10.00	10.00	10.00	10.00	10.00	10.00	10.00	10.00	10.00	10.00	120.00		
					2026	FISICO	1,904.00	1,260.00	899.00	863.00	780.00	522.00	452.00	452.00	452.00	452.00	452.00	452.00	452.00	452.00	452.00	452.00	452.00	9,053.00
					2027	FISICO	10.00	10.00	10.00	10.00	10.00	10.00	10.00	10.00	10.00	10.00	10.00	10.00	10.00	10.00	10.00	10.00	10.00	120.00
					2027	FISICO	1,904.00	1,260.00	899.00	863.00	780.00	522.00	452.00	452.00	452.00	452.00	452.00	452.00	452.00	452.00	452.00	452.00	452.00	9,053.00
AOI30182300182	ATENCIÓN DE CASOS QUE SE PRESENTAN A LA DEMUNA.	250202 - SEPAHUA	CASOS	Muy Alta	2025	FISICO	25.00	25.00	25.00	25.00	25.00	25.00	25.00	25.00	25.00	25.00	25.00	25.00	25.00	25.00	25.00	300.00		
					2026	FISICO	200.00	8,700.00	200.00	200.00	200.00	200.00	200.00	200.00	200.00	200.00	200.00	200.00	200.00	200.00	200.00	200.00	200.00	10,900.00
					2027	FISICO	25.00	25.00	25.00	25.00	25.00	25.00	25.00	25.00	25.00	25.00	25.00	25.00	25.00	25.00	25.00	25.00	25.00	300.00
					2027	FISICO	200.00	8,700.00	200.00	200.00	200.00	200.00	200.00	200.00	200.00	200.00	200.00	200.00	200.00	200.00	200.00	200.00	200.00	10,900.00
AOI30182300183	PROGRAMA PONTE EN MODO NIÑEZ 2024	250202 - SEPAHUA	SESION	Muy Alta	2025	FISICO	7.00	7.00	7.00	7.00	7.00	7.00	7.00	7.00	7.00	7.00	7.00	7.00	7.00	7.00	7.00	84.00		
					2026	FISICO	2,383.00	20,383.00	2,383.00	2,383.00	2,383.00	2,383.00	2,383.00	2,383.00	2,383.00	2,383.00	2,383.00	2,383.00	2,383.00	2,383.00	2,383.00	2,383.00	2,383.00	46,600.00
					2027	FISICO	7.00	7.00	7.00	7.00	7.00	7.00	7.00	7.00	7.00	7.00	7.00	7.00	7.00	7.00	7.00	7.00	7.00	84.00
					2027	FISICO	2,383.00	20,383.00	2,383.00	2,383.00	2,383.00	2,383.00	2,383.00	2,383.00	2,383.00	2,383.00	2,383.00	2,383.00	2,383.00	2,383.00	2,383.00	2,383.00	2,383.00	46,600.00
AOI30182300184	TALLERES CON NIÑOS Y ADOLESCENTES EN TEMA DE HABILIDADES SOCIALES, SALUD MENTAL Y PROGRAMAS PREVENTIVOS	250202 - SEPAHUA	TALLER	Muy Alta	2025	FISICO	0.00	0.00	1.00	1.00	0.00	0.00	0.00	0.00	0.00	0.00	0.00	0.00	0.00	0.00	0.00	5.00		
					2026	FISICO	0.00	0.00	1,500.00	1,500.00	0.00	0.00	0.00	0.00	0.00	0.00	0.00	0.00	0.00	0.00	0.00	0.00	0.00	7,500.00
					2027	FISICO	0.00	0.00	1.00	1.00	0.00	0.00	0.00	0.00	0.00	0.00	0.00	0.00	0.00	0.00	0.00	0.00	0.00	5.00
					2027	FISICO	0.00	0.00	1,500.00	1,500.00	0.00	0.00	0.00	0.00	0.00	0.00	0.00	0.00	0.00	0.00	0.00	0.00	0.00	7,500.00
AOI30182300192	EMPADRONAMIENTO, INSCRIPCIÓN Y EVALUACIÓN DE ADULTOS MAYORES, APLICATIVO SIRCIAM	250202 - SEPAHUA	PADRON ACTUALIZADO	Muy Alta	2025	FISICO	1.00	1.00	1.00	1.00	1.00	1.00	1.00	1.00	1.00	1.00	1.00	1.00	1.00	1.00	1.00	12.00		
					2026	FISICO	2,210.00	2,210.00	2,210.00	2,210.00	2,210.00	2,210.00	2,210.00	2,210.00	2,210.00	2,210.00	2,210.00	2,210.00	2,210.00	2,210.00	2,210.00	2,210.00	2,210.00	26,520.00
					2027	FISICO	1.00	1.00	1.00	1.00	1.00	1.00	1.00	1.00	1.00	1.00	1.00	1.00	1.00	1.00	1.00	1.00	1.00	12.00
					2027	FISICO	2,210.00	2,210.00	2,210.00	2,210.00	2,210.00	2,210.00	2,210.00	2,210.00	2,210.00	2,210.00	2,210.00	2,210.00	2,210.00	2,210.00	2,210.00	2,210.00	2,210.00	26,520.00
AOI30182300193	PROMOCIÓN Y PROTECCIÓN DE LOS DERECHOS DE LAS PERSONAS ADULTAS MAYORES	250202 - SEPAHUA	ACTIVIDAD EFECTUADA	Muy Alta	2025	FISICO	1.00	1.00	1.00	1.00	1.00	1.00	1.00	1.00	1.00	1.00	1.00	1.00	1.00	1.00	1.00	12.00		
					2026	FISICO	500.00	500.00	500.00	500.00	500.00	500.00	500.00	500.00	500.00	500.00	500.00	500.00	500.00	500.00	500.00	500.00	500.00	6,000.00
					2027	FISICO	1.00	1.00	1.00	1.00	1.00	1.00	1.00	1.00	1.00	1.00	1.00	1.00	1.00	1.00	1.00	1.00	1.00	12.00
					2027	FISICO	500.00	500.00	500.00	500.00	500.00	500.00	500.00	500.00	500.00	500.00	500.00	500.00	500.00	500.00	500.00	500.00	500.00	6,000.00







CODIGO	ACTIVIDAD OPERATIVA	UBIGEO	U.M.	PRIORIDAD	PERIODO MULTIANUAL	PROGRAMACION MENSUAL												TOTAL ANUAL				
						01	02	03	04	05	06	07	08	09	10	11	12					
AOI30182300210	DESARROLLO Y GESTIÓN DE DIFERENTES ACTIVIDADES OMAPED	250202 - SEPAHUA	ACCION	Muy Alta	2026	1,754.00	1,754.00	1,518.00	693.00	693.00	621.00	607.00	574.00	574.00	574.00	574.00	574.00	574.00	574.00	546.00	1,139.00	9,867.00
AOI30182300211	APOYO EN INDMENTARIA DEPORTIVA EN LAS DIFERENTES ACTIVIDADES	250202 - SEPAHUA	ACCION	Muy Alta	2026	1.00	1.00	1.00	1.00	1.00	1.00	1.00	1.00	1.00	1.00	1.00	1.00	1.00	1.00	1.00	1.00	1.00
AOI30182300212	PROMOVER Y SUPERVISAR LAS ACTIVIDADES DEPORTIVAS EN EL DISTRITO	250202 - SEPAHUA	ACCION	Muy Alta	2026	300.00	300.00	300.00	300.00	300.00	300.00	300.00	300.00	300.00	300.00	300.00	300.00	300.00	300.00	300.00	300.00	3,600.00
AOI30182300213	PROMOVER Y SUPERVISAR PROGRAMAS MULTIDISCIPLINARIOS.	250202 - SEPAHUA	ACCION	Muy Alta	2026	1,000.00	1,000.00	1,000.00	1,000.00	1,000.00	1,000.00	1,000.00	1,000.00	1,000.00	1,000.00	1,000.00	1,000.00	1,000.00	1,000.00	1,000.00	1,000.00	12,000.00
AOI30182300214	PROMOCIÓN DEL CUIDADO INFANTIL Y LA ADECUADA ALIMENTACION	250202 - SEPAHUA	ACCION	Muy Alta	2026	2,499.00	2,499.00	2,499.00	2,499.00	2,499.00	2,499.00	2,499.00	2,499.00	2,499.00	2,499.00	2,499.00	2,499.00	2,499.00	2,499.00	2,499.00	2,499.00	30,000.00
AOI30182300215	PROMOCIÓN Y MONITOREO DE LOS DISTINTOS PROGRAMAS DE SALUD PREVENTIVO	250202 - SEPAHUA	ACCION	Muy Alta	2026	500.00	500.00	500.00	500.00	500.00	500.00	500.00	500.00	500.00	500.00	500.00	500.00	500.00	500.00	500.00	500.00	6,000.00

AEI.07.02 - Programas de Actividades deportivas municipales de fácil acceso para la población del distrito.



AEI.07.03 - Programas Multidisciplinarios adecuados para jóvenes y niñas en el distrito.

AEI.07.05 - Programas de salud preventivo-promocional orientados a la población del distrito.













