



INFORME

"RENDICIÓN DE CUENTAS DE TITULARES POR PERIODO ANUAL"¹

MUNICIPALIDAD DISTRITAL DE SEPAHUA ANEXO N° 6

SEPAHUA - ATALAYA – UCAYALI

05/2024

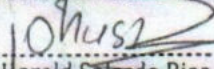
 MUNICIPALIDAD DISTRITAL DE SEPAHUA  Abog. John Harold Salcedo Rios ALCALDE
FIRMA DEL TITULAR DE LA ENTIDAD NOMBRES Y APELLIDOS: JOHN HAROLD SALCEDO RIOS CARGO: ALCALDE

La información registrada en el presente informe tiene la condición de declaración jurada y el que suscribe se responsabiliza por su contenido y los anexos de las cuatro secciones, incluyendo la información de sus unidades ejecutoras.

¹Tipo informe: a) Por Periodo Anual o b) Por Cese en el Cargo Aplica solo para Informe de Rendición de Cuentas por Cese en el Cargo para periodo definido

CERTIFICO
QUE LA PRESENTE ES COPIA FIEL
DEL ORIGINAL QUE HE TENIDO A
LA VISTA, LO QUE DOY FE.
SEPAHUA 28-05-2024



ING. LUIS ORQUIZA CA
JUZGADO DE PAZ DEL DISTRITO DE SEPAHUA

 MUNICIPALIDAD DISTRITAL DE SEPAHUA

Ing. Civil Luis Javier Zapata Vasquez
GERENTE MUNICIPAL

INFORME DE RENDICIÓN DE CUENTAS DE TITULARES

1. INFORMACIÓN GENERAL DEL PROCESO DE RENDICIÓN DE CUENTAS DE TITULARES
 - 1.1 Información General del Titular
 - 1.2 Información de los Titulares de las Unidades Ejecutoras
 - 1.3 Misión, Visión, Valores y Organigrama
 - 1.4 Logros Alcanzados en el Periodo de Gestión
 - 1.5 Limitaciones en el Periodo a Rendir
 - 1.6 Recomendaciones de Mejora
2. SECCIÓN I: INFORMACIÓN DE LOS SISTEMAS ADMINISTRATIVOS
3. SECCIÓN II: INDICADORES DE EFICACIA Y OTROS RELACIONADOS A LA ENTIDAD
4. SECCIÓN III: RELACIÓN DE SERVICIOS PÚBLICOS QUE BRINDA LA ENTIDAD
5. SECCIÓN IV: RESULTADOS DE LA GESTIÓN DEL TITULAR POR CADA SERVICIO PÚBLICO
6. ANEXOS

CERTIFICO
QUE LA PRESENTE ES COPIA FIEL
DEL ORIGINAL QUE HE TENIDO A
LA VISTA, LO QUE DOY FE.
SEPÁHUA, 28-05-2024



LUIS MARQUÍA CA...
JUEZ DE PAZ DEL DISTRITO DE SEPÁHUA
GOBIERNO DE SEPÁHUA



INFORMACIÓN GENERAL DEL PROCESO DE RENDICIÓN DE CUENTAS DE TITULARES.

1.1 Información General de Titular de Pliego.

Código de la Entidad	2705		
Nombre de la entidad	MUNICIPALIDAD DISTRITAL DE SEPAHUA		
Apellidos y Nombres del Titular de la entidad	SALCEDO RIOS JOHN HAROLD		
Cargo del Titular	ALCALDE		
Tipo de documento de identidad	DNI		
N° de documento de identidad	44866461		
Teléfonos:	988817367		
Correo Electrónico	ALCALDIA@munisepahua.gob.pe		
Tipo de informe	POR PERIODO ANUAL		
INFORME A REPORTAR			
Fecha de inicio de gestión:	01/01/2023	Nro. Documento de Nombramiento / Designación	resolucion n° 4204-2022-jne
Fecha de cese de gestión:	31/12/2026	Nro. Documento de Cese de corresponder	0
Fecha de inicio del periodo reportado:	01/01/2023	Fecha de corte del periodo reportado	31/12/2023
Fecha de Generación (*):	28/05/2024 11:26:11 a.m.		

(* El Aplicativo Informático llenara dicho campo de forma automática al término del proceso.

1.2 Información de los Titulares de las Unidades Ejecutoras

Titulares de las Unidades Ejecutoras que intervienen en la elaboración del Informe					
N°	Unidad ejecutora	Tipo y N° de documento de identidad	Apellidos y nombres	Fecha de inicio en el cargo	Remitió información (si/no)
No se encontraron registros.					

Comentarios

1.3 Misión, Visión, Valores y Organigrama

a. Misión

Somos una entidad pública edil que promueve el desarrollo humano sostenible, a través del uso eficiente de los recursos públicos, para lograr una mejor calidad de vida a la población.

b. Visión

Ser una institución moderna, concertadora, transparente y solidaria, con gestión eficaz y eficiente, que promueve el desarrollo económico, social, ambiental e institucional para mejorar la calidad de vida de la población del distrito de Sepahua.

c. Valores

Somos una entidad que brinda servicios de calidad con transparencia y tecnología en beneficio del ciudadano, logrando el desarrollo integral y sostenible de la ciudad, a través de una gestión participativa e innovadora.

d. Organigrama

estructura organica de la municipalidad distrital de sephua

CERTIFICO
QUE LA PRESENTE ES COPIA FIEL
DEL ORIGINAL QUE HE TENIDO A
LA VISTA, LO QUE DOY FE.
SEPAHUA 28-05-2024





LUIS URQUIA CAJAPAN
JUEZ DE LA PAZ DEL DISTRITO DE SEPAHUA
CORTE SUPLENTE DE JUSTICIA DE LA PAZ

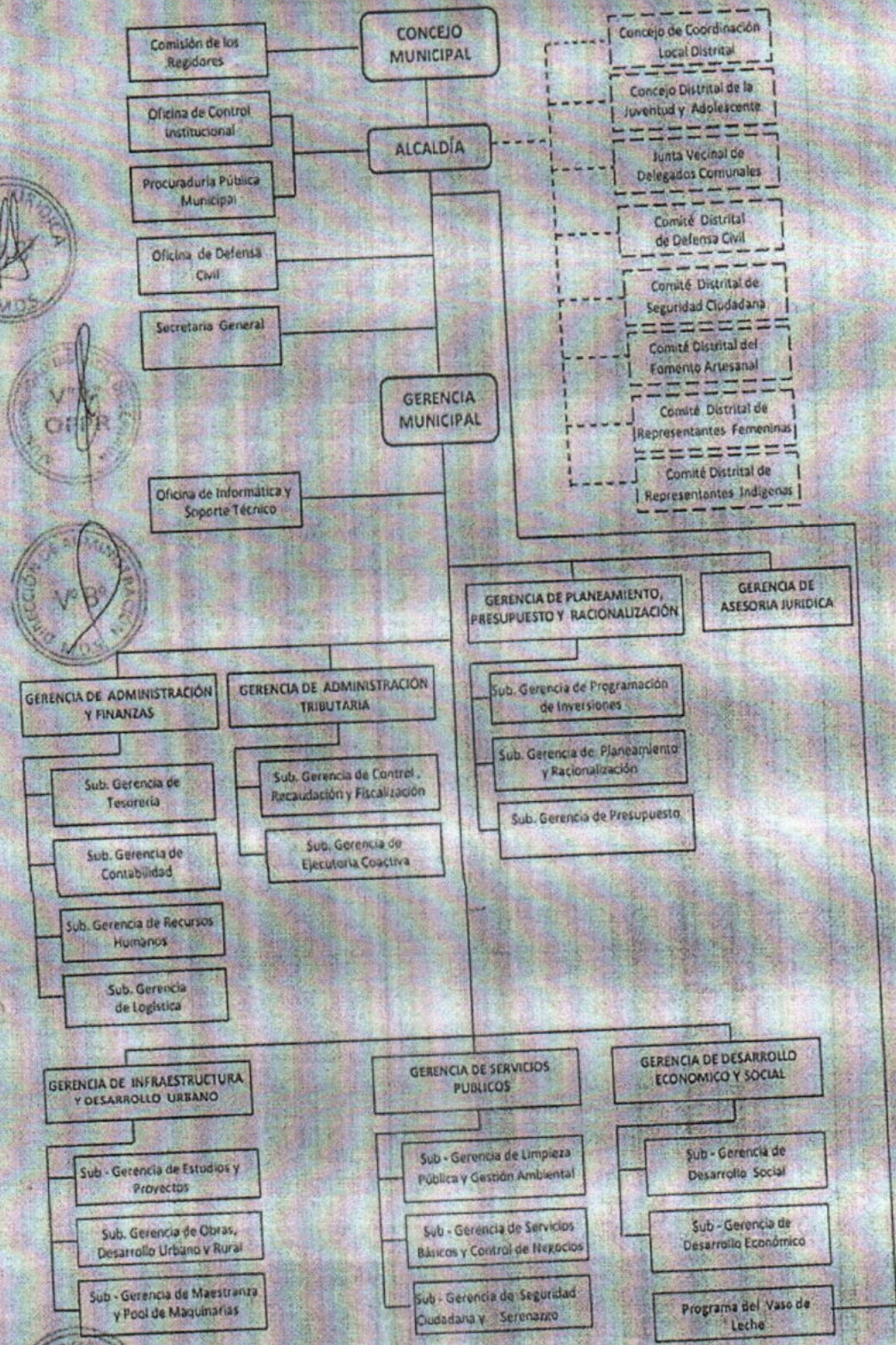

ESTRUCTURA ORGANICA DE LA MDS
 APROBADO SEGUN ORDENANZA MUNICIPAL N° 004-2013-MDS

2
 805



CERTIFICO
 QUE LA PRESENTE ES COPIA FIEL
 DEL ORIGINAL QUE HE TENIDO A
 LA VISTA, LO QUE DOY FE.
 SEPAHUA. 28-05-2024



[Signature]
 LUIS URQUIA CA
 JUEZ DE PAZ DEL DISTRITO DE SEPAHUA



CERTIFICO

Y LA PRESENTE ES COPIA FIEL DEL ORIGINAL QUE HE TENIDO A VISTA, LO QUE DOY FE.



LUIS URQUIA CA...
JUZGADO DE PAZ DEL DISTRITO DE SEPAHUA
Calle... De Justicia...

1.4 Logros Alcanzados en el Periodo de Gestión SEPAHUA 28.05.2024

EN EL PRESENTE INFORME SE HACE mención a la reunión ENTRE EL ALCALDE JOHN HAROLD SALCEDO RIOS con la presidenta DINA ERCILIA BOLUARTE ZEGARRA, con el fin de buscar el desarrollo y progreso del Distrito de Sepahua, remarcando que Sepahua es la puerta del gas de Camisea, además se ha buscado la ayuda de la cooperación internacional a través del parlamento andino y se indica que la ayuda es canalizada a través de los 3 congresistas que representan el departamento de Ucayali; Se realizó la gestión del banco de la nación a través de ellos para hacer viable la instalación de su oficina en nuestro distrito, haciendo mención que se recibió la primera visita del equipo técnico del banco de la nación, para realizar el estudio socioeconómico, el que concluyó en una opinión favorable, y se coordinó que se estará haciendo la programación para la visita del equipo que evaluará la infraestructura, indicándose que el banco cuenta con un terreno y una segunda opción sería una infraestructura ya hecha que es nuestro archivo general, aproximadamente se tiene previsto que para el mes de octubre pueda estar ya funcionando la oficina del banco de la Nación; a continuación se informa sobre el mejoramiento de los servicios del establecimiento de salud del Distrito de Sepahua, esta gestión se ha realizado haciendo la actualización de la documentación correspondiente, para que sea viable el Mini hospital en Sepahua.

Se indica de la misma manera que se han realizado la gestión para el regreso del programa LURAWI-PERÚ, en el cual se brindará 50 puestos de trabajos para la población para cual está programado su inicio el 29 de mayo.

De la misma manera se logró el mejoramiento de los servicios telefónicos en la cual se logró realizar las mejoras técnicas, garantizando de esta manera la estabilidad de la señal sin intermitencias, así mismo se realizó las gestiones con COFOPRI informando que se entregarán 168 títulos a fines de mayo, haciendo mención que se realizó la mejora en la planta de tratamiento de aguas residuales.
las inversiones que se ha realizado y se viene realizando son:

IOAAR "RENOVACION DE CAPTACION DE AGUA, LINEA DE IMPULSION, BOCATOMA-DESARENADOR Y RESERVORIO; ADEMAS DE OTROS ACTIVOS EN LA MUNICIPALIDAD DISTRITAL DE SEPAHUA, PROVINCIA DE ATALAYA, DEPARTAMENTO UCAYALI" - CUI 2546789

Proyecto: "MEJORAMIENTO DEL SISTEMA DE ABASTECIMIENTO DE AGUA POTABLE E INSTALACIÓN DEL SANEAMIENTO BÁSICO EN LA CC.NN. PUIJA DEL DISTRITO DE SEPAHUA , PROVINCIA DE ATALAYA- DEPARTAMENTO UCAYALI" - CUI 2482415

Proyecto: "MEJORAMIENTO DEL SISTEMA DE ABASTECIMIENTO DE AGUA POTABLE E INSTALACIÓN DEL SANEAMIENTO BÁSICO EN LA CC.NN. PUIJA DEL DISTRITO DE SEPAHUA, PROVINCIA DE ATALAYA- DEPARTAMENTO UCAYALI" - CUI 2482415

El proyecto de Inversión: "MEJORAMIENTO DEL SERVICIO DE EDUCACIÓN INICIAL, SERVICIO DE EDUCACION PRIMARIA Y SERVICIO DE EDUCACIÓN SECUNDARIA EN LAS INSTITUCIONES EDUCATIVAS DEL DISTRITO DE SEPAHUA - PROVINCIA DE ATALAYA - DEPARTAMENTO DE UCAYALI" - CUI 2575578 (PRIMER AÑO)

Monto de Inversión: S/ 846 mil 884 soles, Beneficiarios 40 personas, Ejecución 62%

Proyecto de Inversión "MEJORAMIENTO DE LA INFRAESTRUCTURA EDUCATIVA Y COMPLEMENTARIA DE LA I.E. INTEGRADO PRIMARIA Y SECUNDARIA COMUNIDAD NATIVA PUIJA, DISTRITO DE SEPAHUA - ATALAYA - UCAYALI" - CUI N° 2222323

CERTIFICO

QUE LA PRESENTE ES COPIA FIEL
DEL ORIGINAL QUE HE TENIDO A
LA VISTA, LO QUE DICE:



[Firma]
LUIS URQUIA CAMPOS
Jefe de Paz del Distrito de Sepahua
Corte Superior de Justicia de Ucayali



Proyecto de Inversión "MEJORAMIENTO DEL SERVICIO DE EDUCACION PRIMARIA EN I.E. 65312 DE CENTRO POBLADO LA JUNGLA DISTRITO DE SEPAHUA DE LA PROVINCIA DE ATALAYA DEL DEPARTAMENTO DE UCAYALI" - CUI N° 2605271.

Proyecto de Inversión "MEJORAMIENTO Y AMPLIACION DEL SERVICIO DE EDUCACIÓN SECUNDARIA EN I.E. SANTA ELENA - B DE CENTRO POBLADO SANTA ELENA DISTRITO DE SEPAHUA DE LA PROVINCIA DE ATALAYA DEL DEPARTAMENTO DE UCAYALI" - CUI N° 2605299.

El proyecto de Inversión "MEJORAMIENTO DEL SERVICIO DE EDUCACION PRIMARIA EN I.E. 64958 DE CENTRO POBLADO EL PARAISO DISTRITO DE SEPAHUA DE LA PROVINCIA DE ATALAYA DEL DEPARTAMENTO DE UCAYALI" - CUI N° 2603335

Proyecto de Inversión "MEJORAMIENTO DEL SERVICIO DE EDUCACIÓN INICIAL EN I.E 643-B DE CENTRO POBLADO SAN FERNANDO DISTRITO DE SEPAHUA DE LA PROVINCIA DE ATALAYA DEL DEPARTAMENTO DE UCAYALI" - CUI N° 2607697

Proyecto de Inversión "MEJORAMIENTO DEL SERVICIO DE EDUCACIÓN SECUNDARIA EN I.E. NUEVO HORIZONTE DE CENTRO POBLADO NUEVO HORIZONTE DISTRITO DE SEPAHUA DE LA PROVINCIA DE ATALAYA DEL DEPARTAMENTO DE UCAYALI" - CUI N° 2612265.

Proyecto de Inversión: "MEJORAMIENTO Y AMPLIACION DEL SERVICIO DE SEGURIDAD CIUDADANA EN EL DISTRITO DE SEPAHUA - PROVINCIA DE ATALAYA - DEPARTAMENTO DE UCAYALI" - CUI N° 2475180

Proyecto de Inversión "CREACION DE LOS SERVICIOS DE PROTECCIÓN EN RIBERAS DE RÍO VULNERABLES ANTE EL PELIGRO EN QUEBRADA AGUAS NEGRAS ENTRE AV. FRANCISCO ALVARES Y JR. URUBAMBA DISTRITO DE SEPAHUA DE LA PROVINCIA DE ATALAYA DEL DEPARTAMENTO DE UCAYALI" - CUI N° 2599508



Proyecto de Inversión "CREACION DE LOS SERVICIOS DE PROTECCION EN RIBERAS DE RIO VULNERABLES ANTE EL PELIGRO EN JR. MALECON ENTRE JR. URUBAMBA Y AV. FRANCISCO ALVAREZ DISTRITO DE SEPAHUA PROVINCIA DE ATALAYA - DEPARTAMENTO DE UCAYALI" - CUI N° 2605114.

Proyecto de Inversión "CREACION DE LOS SERVICIOS DE PROTECCIÓN EN LA RIBERA DE LAS QUEBRADAS VULNERABLES ANTE EL PELIGRO EN PUENTE DE BARRIO CENTRO AMERICA DISTRITO DE SEPAHUA DE LA PROVINCIA DE ATALAYA DEL DEPARTAMENTO DE UCAYALI" - CUI N° 2606006.

Proyecto de Inversión CREACION DE LOS SERVICIOS DE PROTECCIÓN EN RIBERAS DE RÍO VULNERABLES ANTE EL PELIGRO EN CC.NN. BUFEO POZO DISTRITO DE SEPAHUA DE LA PROVINCIA DE ATALAYA DEL DEPARTAMENTO DE UCAYALI" - CUI N° 2608161.

Proyecto de Inversión "MEJORAMIENTO Y AMPLIACION DE LOS SERVICIOS DE MOVILIDAD URBANA EN LA AV. SHELL EN LA LOCALIDAD DE SEPAHUA DEL DISTRITO DE SEPAHUA - PROVINCIA DE ATALAYA - DEPARTAMENTO DE UCAYALI" - CUI N° 2503370.

Proyecto de Inversión CREACION DEL PUENTE CARROZABLE DE CONCRETO ARMADO EN EL BARRIO NUEVO BELEN DISTRITO DE SEPAHUA, PROVINCIA DE ATALAYA, DEPARTAMENTO DE UCAYALI" - CUI N° 2568559.

CERTIFICO
QUE LA PRESENTE ES COPIA FIEL
DEL ORIGINAL QUE HE TENIDO A
LA VISTA, LO QUE DOY FE.



Luís Urquía Campes
LUIS URQUIA CAMPES
JUEZ DE PAZ DEL DISTRITO DE SEPAHUA
Calle Superior De Justicia De Ucayali



Proyecto de Inversión: MEJORAMIENTO Y AMPLIACION DE LOS SERVICIOS DE MOVILIDAD URBANA EN EL BARRIO DE NUEVO SAN JUAN DE LA LOCALIDAD DE SEPAHUA DEL DISTRITO DE SEPAHUA - PROVINCIA DE ATALAYA - DEPARTAMENTO DE UCAYALI" - CUI N° 2503651

Proyecto de Inversión "MEJORAMIENTO DEL SERVICIO DE TRANSITABILIDAD VIAL INTERURBANA EN EL CAMINO VECINAL TRAMO: EMP UC-646 (C.P DOS DE MAYO), PONGO EL LAGARTO DISTRITO DE SEPAHUA DE LA PROVINCIA DE ATALAYA DEL DEPARTAMENTO DE UCAYALI" - CUI N° 2609734.

Proyecto de Inversión "MEJORAMIENTO DEL SERVICIO DE TRANSITABILIDAD VIAL INTERURBANA EN EL CAMINO VECINAL TRAMO: BARRIO SANTA ROSA, SAN FELIPE, SANTA ELENA, SAN FERNANDO, LOS CHAPOS DISTRITO DE SEPAHUA DE LA PROVINCIA DE ATALAYA DEL DEPARTAMENTO DE UCAYALI" - CUI N° 2609028.

Proyecto de Inversión "MEJORAMIENTO DEL SERVICIO DE TRANSITABILIDAD VIAL INTERURBANA EN EL CAMINO VECINAL TRAMO: CC.NN. NUEVA ALDEA - CC.NN. REMOQUE - CC.NN. NUEVA UNIÓN DISTRITO DE SEPAHUA DE LA PROVINCIA DE ATALAYA DEL DEPARTAMENTO DE UCAYALI" - CUI N° 2611259.

Proyecto de Inversión "CREACIÓN DEL SERVICIO DE MOVILIDAD URBANA EN PUENTE VEHICULAR SOBRE RIO SEPAHUA (MALECON DE VILLA SEPAHUA, BARRIO PALMERAS), DISTRITO DE SEPAHUA. PROVINCIA DE ATALAYA, DEPARTAMENTO UCAYALI" - CUI N° 222135

actividad 1 - LURAWI PERU

"LIMPIEZA Y DESCOLMATACION DE LA QUEBRADA HUAIHUASHI EN LOS SECTORES CENTRO AMERICA - BELEN- LAS BRISAS- SAN MIGUEL, DISTRITO DE SEPAHUA - PROVINCIA DE ATALAYA - DEPARTAMENTO DE UCAYALI" - CONVENIO N° 40-0006-AII-45

ACTIVIDAD 2 - LURAWI PERU

"LIMPIEZA Y DESCOLMATACIÓN DE LA QUEBRADA AGUAS NEGRAS EN LOS SECTORES SHELL Y EDEN - NUEVA ESPERANZA - NUEVO SAN JUAN - SAN JOSE - MARIA TERESA EN LA LOCALIDAD DE SEPAHUA, DISTRITO DE SEPAHUA - PROVINCIA DE ATALAYA - DEPARTAMENTO DE UCAYALI" - CONVENIO N° 40-0030-AII-51.

PROYECTO DE INVERSIÓN. - "CREACIÓN DEL SERVICIO DE LIMPIEZA PUBLICA EN RELLENO SANITARIO MUNICIPAL DISTRITO DE SEPAHUA, PROVINCIA DE ATALAYA, DEPARTAMENTO UCAYALI" - CUI N° 252026.

PROYECTO DE INVERSIÓN. - "CREACIÓN DEL SERVICIO DE SUMINISTRO ELECTRICO DOMICILIARIO EN ZONAS URBANAS EN 05 UNIDADES PRODUCTORAS DISTRITO DE SEPAHUA DE LA PROVINCIA DE ATALAYA DEL DEPARTAMENTO DE UCAYALI" - CUI N° 2611281.

PROYECTO DE INVERSIÓN MEJORAMIENTO DEL SERVICIO DE INOCUIDAD AGROPECUARIA EN CAMAL MUNICIPAL DISTRITO DE SEPAHUA, PROVINCIA DE ATALAYA, DEPARTAMENTO UCAYALI" - CUI N° 2612961.

PROYECTO DE INVERSIÓN "MEJORAMIENTO DE LOS SERVICIOS PÚBLICOS DE INTEGRACIÓN ECONÓMICA Y SOCIAL EN BOULEVARD SEPAHUA DE CENTRO POBLADO SEPAHUA DISTRITO DE SEPAHUA DE LA PROVINCIA DE ATALAYA DEL DEPARTAMENTO DE UCAYALI" - CUI N° 2607515

PROYECTO DE INVERSIÓN "MEJORAMIENTO DE LOS SERVICIOS PUBLICOS DE INTEGRACION ECONOMICA Y



CERTIFICO

QUE LA PRESENTE ES COPIA FIEL
DEL ORIGINAL QUE HE TENIDO A
LA VISTA, LO QUE DOY FE.
SEPAHUA 28-05-2024



LUIS URQUIA CA...
JUEZ DE PAZ DEL DISTRITO DE SEPAHUA
Departamento de Ucayali



PROYECTO DE INVERSIÓN "CREACIÓN DEL PUESTO DE SALUD DEL CASERÍO NUEVO HORIZONTE DEL DISTRITO DE SEPAHUA - PROVINCIA DE ATALAYA - DEPARTAMENTO UCAYALI" - CUI N° 2346405

PROYECTO DE INVERSIÓN "CREACION DE POLIDEPORTIVO EN EL BARRIO SAN JOSE - DE VILLA SEPAHUA DEL DISTRITO DE SEPAHUA - PROVINCIA DE ATALAYA - DEPARTAMENTO DE UCAYALI" - CUI N° 2537193.

PROYECTO DE INVERSIÓN "MEJORAMIENTO DEL SERVICIO DE PRÁCTICA DEPORTIVA Y/O RECREATIVA EN CAMPO DEPORTIVO DE LA CC.NN. BUFEO POZO DISTRITO DE SEPAHUA DE LA PROVINCIA DE ATALAYA DEL DEPARTAMENTO DE UCAYALI" - CUI N° 2593776.

PROYECTO DE INVERSIÓN "MEJORAMIENTO DE LOS SERVICIOS OPERATIVOS O MISIONALES INSTITUCIONALES EN LA GERENCIA DE SERVICIOS PUBLICOS DE LA MUNICIPALIDAD DISTRITAL DE SEPAHUA, DISTRITO DE SEPAHUA, PROVINCIA DE ATALAYA, DEPARTAMENTO DE UCAYALI"

PROYECTO DE INVERSIÓN "CREACION DEL SERVICIO DE ACCESIBILIDAD A LA ADQUISICIÓN DE PRODUCTOS DE PRIMERA NECESIDAD EN MERCADO MUNICIPAL DE CENTRO POBLADO SEPAHUA, DISTRITO DE SEPAHUA, PROVINCIA DE ATALAYA, DEPARTAMENTO UCAYALI" - CUI N° 242497

PROYECTO DE INVERSIÓN "CREACION DEL SERVICIO DE ACCESIBILIDAD A LA ADQUISICIÓN DE PRODUCTOS DE PRIMERA NECESIDAD EN MERCADO MUNICIPAL DE CENTRO POBLADO SEPAHUA, DISTRITO DE SEPAHUA, PROVINCIA DE ATALAYA, DEPARTAMENTO UCAYALI" - CUI N° 242497

PROYECTO DE REPARACION DE AMBIENTE ADMINISTRATIVO, ALMACEN, AUDITORIO Y OFICINA ADMINISTRATIVA; ADEMÁS DE OTROS ACTIVOS EN EL(LA) PALACIO MUNICIPAL DISTRITO DE SEPAHUA, PROVINCIA ATALAYA, DEPARTAMENTO UCAYALI"



PRIMERA ACTIVIDAD "FORTALECIMIENTO DE LAS CAPACIDADES DEL PISCICULTOR SEPAHUINO"

PROYECCION: DOTAR DE SEMILLAS A MAS DE 200 PRODUCTORES EN EL AÑO 2024

ACTIVIDAD: Habilitación del mirador turístico el cerro de los cotos y barrio San Felipe

VALE FISE GAS. - El total de beneficiarios que reciben a la fecha el FISE GAS es de 1043 usuarios, el cual tiene un descuento de 40 soles hasta finalizar el 2023.

REPORTE ESTADÍSTICO DE LA POBLACIÓN FOCALIZADOS EN EL DISTRITO DE SEPAHUA

NUMERO DE HOGARES CON CLASIFICACIÓN SOCIOECONÓMICO EN EL DISTRITO DE SEPAHUA.- 3,555 HOGARES FOCALIZADOS

NUMERO DE PERSONAS CON CLASIFICACIÓN SOCIOECONÓMICO EN EL DISTRITO DE SEPAHUA.- 10,021 PERSONAS FOCALIZADOS

NUMERO DE HOGARES CON CLASIFICACIÓN SOCIOECONÓMICO EN EL DISTRITO DE SEPAHUA.- 1,760 HOGARES FOCALIZADOS

NUMERO DE PERSONAS CON CLASIFICACIÓN SOCIOECONÓMICO EN EL DISTRITO DE SEPAHUA.- 4,444 PERSONAS FOCALIZADOS

Actividades que se viene desarrollando. - Total tenemos 249 usuarios, trabajando día a día en el tema del



embajadoramiento visita a domicilio de las personas con discapacidad donde se viene laborando con mucha eficiencia y eficacia para cumplir con las actividades por la MDS. en la cual se viene laborando como encargada de OMAPED para cumplir con las actividades realizada del mes de julio en la actualidad tenemos. (99 usuarios con discapacidad severa, 50 usuarios con discapacidad moderada, 100 usuarios con discapacidad).

OFICINA DEL PROGRAMA VASO DE LECHE- MDS
2 TONELADAS POR ENTREGAR

- DEFENSORIA MUNICIPAL DEL NIÑO
- MODO NIÑEZ (3 VECES)
- CAPACIDADES COGNITIVAS DE ADULTOS MAYORES (3)
- NOCHE DE CINE (2 VIERNES)
- CONSEJO CONSULTIVO DE NIÑAS (0) Y ADOLESCENTES (1 DÍA)
- CASOS LEGALES ATENDIDOS
- EN ALIMENTOS 21 CASOS
- FILIACIÓN 4
- RÉGIMEN DE VISITAS 15
- TENENCIA 18
- ATENCIONES DE CASOS PSICOLÓGICOS - 113
- 34 ATENCIONES A DULTOS
- 57 ATENCIONES A NIÑOS (AS) Y ADOLESCENTES
- 22 ATENCIONES A DULTOS MAYORES
- CENTRO INTEGRAL DE ATENCION AL ADULTO MAYOR
- SABERES PRODUCTIVOS
- CAMINATA DEL ADULTO MAYOR

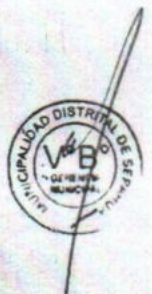

1.5 Limitaciones en el Periodo a Rendir

la principal limitacion que tenemos es la falta de recursos humanos para cumplir con todas las obligaciones de caracter formal implementadas por todos los entes rectores cuyo control de cumplimiento es la contraloría general de la república.

1.6 Recomendaciones de Mejora

se debe considerar los plazos establecidos en la directiva, cualquier modificacion deberia hacerse con una anticipacion minimo de 90 días

CERTIFICO
QUE LA PRESENTE ES COPIA FIEL
DEL ORIGINAL QUE HE TENIDO A
LA VISTA, LO QUE DOY FE.
SEPAHUA 28-05-2024

LUIS URQUIZA CA
Jefe de Paz del Distrito de Sepahua
Municipalidad Distrital de San Juan de los Rios

SECCIÓN I: INFORMACIÓN DE LOS SISTEMAS ADMINISTRATIVOS

Comprende la información relevante de los 11 Sistemas Administrativos del Estado mediante los cuales se organizan las actividades de la administración pública y que tienen por finalidad promover la eficacia y eficiencia siendo de aplicación nacional; Planeamiento Estratégico, Presupuesto Público, Inversión Pública, Abastecimiento, Contabilidad, Tesorería, Endeudamiento Público, Gestión de Recursos Humanos, Defensa Judicial del Estado, Control y Modernización de la Gestión Pública.

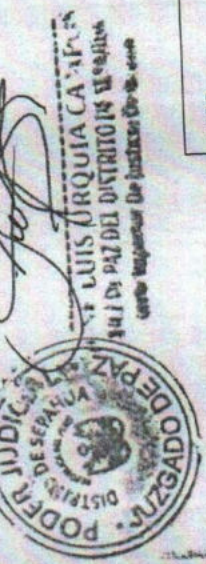

CERTIFICO.
EL PRESENTE ES COPIA FIEL DEL ORIGINAL QUE HE TENIDO A LA VISTA, LO QUE DOY FE.
SEPAHUA 28.05.2024
 Año Fin

1. Sistema Nacional de Planeamiento Estratégico
1.1. Información General del PEI

Horizonte temporal del PEI	2026
Año Inicio	03/03/2023
Resolución que aprueba el PEI vigente	28/02/2023
Informe técnico CEPLAN	8
Cantidad Objetivos Estratégicos Institucionales del PEI	8
Fecha de resolución	28/02/2023
Fecha de informe técnico	28/02/2023
Link del PEI en el Portal de Transparencia Estándar	https://munisepahua.gob.pe/wp-content/uploads/2023/10/PEI-2023-2026.pdf

1.2. Presupuesto asignado a Objetivos Estratégicos Institucionales del Plan Estratégico Institucional (PEI)

N°	Código de OEI	Descripción del OEI	POI Modificado consistente con el PIA	POI Anual Modificado (PIM)	POI Anual Modificado (en ejecución)
1	A OEI.01	PROMOVER LA GESTIÓN DE RIESGO DE DESASTRES DE ORIGEN NATURAL Y ANTRÓPICOS EN EL DISTRITO	C 240.200.00	D 240.200.00	E 240.200.00
2	OEI.02	PROMOVER LA COMPETITIVIDAD ECONÓMICA EN EL DISTRITO	515.500.00	515.500.00	515.500.00





3	OEI.08	FORTALECER LA GESTIÓN INSTITUCIONAL	7,879,767.81	7,879,767.81	7,879,767.81
4	OEI.03	MEJORAR LAS CONDICIONES DE HABITABILIDAD EN EL DISTRITO	884,000.00	884,000.00	884,000.00
5	OEI.06	REDUCIR LOS ÍNDICES DE INSEGURIDAD CIUDADANA EN EL DISTRITO	2,206,129.00	2,206,129.00	2,206,129.00
6	OEI.05	PROMOVER LA GESTIÓN AMBIENTAL EN EL DISTRITO.	2,885,660.00	2,885,660.00	2,885,660.00
7	OEI.07	PROMOVER EL DESARROLLO HUMANO Y HABITOS SALUDABLES EN EL DISTRITO.	2,956,663.00	2,956,663.00	2,956,663.00
8	OEI.04	PROMOVER EL DESARROLLO URBANO TERRITORIAL ORDENADO Y SOSTENIBLE EN EL DISTRITO	3,462,653.19	3,462,653.19	3,462,653.19

Nota:
 A y B provienen de la información PEI.
 C, D y E, provienen de la información del PDI.
 A, B, C, D y E puede obtenerse al exportar excel del aplicativo Caplan V.01 con usuario admin de Pliego (Menu: Reportes/Exportar/todas las UIES./Generar por AO Anual 2022/Descargar)

Reglas:
 C es el valor de la columna Total FRI(CS) de información del PO y se agrupa por objetivo estratégico y pliego presupuestal.
 D es el valor de la columna Total FRI(RE) de información del PO y se agrupa por objetivo estratégico y pliego presupuestal.
 E es el valor de la columna Total FRI(CE) de información del PO y se agrupa por objetivo estratégico y pliego presupuestal.

1.3. Cumplimiento de metas de indicadores de Objetivos Estratégicos Institucionales del Plan Estratégico Institucional (PEI)

N°	Código de OEI	Código del indicador	Nombre del Indicador	Parámetro de Medición	Sentido Esperado o del Indicador	Línea Base Año (*)	Línea Base Valor (**)	Valor esperado del indicador al final del periodo reportado (***)	Valor obtenido del indicador al final del periodo reportado (***)	% de avance del indicador en el periodo reportado	Comentario sobre el valor obtenido
	A	B	C	D	E	F	G	H	I	J	K

CERTIFICADO
 ...E LA PRESENTE ES COPIA FIEL
 DEL ORIGINAL QUE HE TENIDO A
 LA VISTA, LO QUE DOY FE.
 SEPAHUA, 28-05-2022





1	OEI02	AEI02.01	ASISTENCIA TÉCNICA OPORTUNA A EMPRENDEDORES DEL DISTRITO.	NÚMERO DE ASISTENCIAS TÉCNICAS ORGANIZADAS	ASCENDENTE	2017.00	1.00	2.00	2.00	100.00	MUY BUEN AVANCE
2	OEI03	AEI03.02	CONEXIÓN DE AGUA POTABLE EN BENEFICIO DE LA POBLACIÓN DEL DISTRITO	PORCENTAJE DE VIVIENDAS CON ACCESO A AGUA	ASCENDENTE	2017.00	1.00	10.00	10.00	100.00	GRANDES AVANCES APESAR DE LA ACEBILIDAD
3	OEI01	AEI01.04	MEDIDAS DE PROTECCIÓN IMPLEMENTADAS ADECUADAS FRENTE A PELIGROS.	PORCENTAJE DE IMPLEMENTACIÓN DE MEDIDAS	ASCENDENTE	2017.00	5.00	10.00	10.00	100.00	MUY BUEN AVANCE
4	OEI05	AEI05.02	ÁREAS VERDES DE USO PÚBLICO CONSERVADAS EN EL DISTRITO.	PORCENTAJE DE M ² DE ÁREAS VERDES EN BUEN	ASCENDENTE	2017.00	65.00	72.00	72.00	100.00	MUY BUEN AVANCE
5	OEI08	AEI08.02	ESPACIOS Y MECANISMOS DE PARTICIPACIÓN CIUDADANA FORTALECIDOS EN LA MUNICIPALIDAD	NÚMERO DE REUNIONES REALIZADAS CON PARTIDOS	ASCENDENTE	2017.00	1.00	3.00	3.00	100.00	MUY BUEN AVANCE

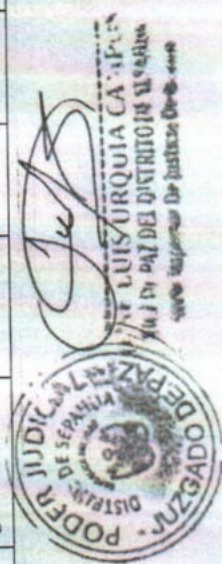

CERTIFICO
 QUE LA PRESENTE ES COPIA FIEL
 DEL ORIGINAL QUE HE TENIDO A
 LA VISTA, LO QUE DOY FE.
 SEPAHUA 28-05-2017



ALCALDIA MUNICIPAL
SEPAHUA
GOBIERNO LOCAL

6	OEI.05	AEI.05.01	SEGREGACIÓN EN LA FUENTE Y RECOLECCIÓN SELECTIVA DE RESIDUOS SÓLIDOS PARA EL DISTRITO	NÚMERO DE TONELADAS DE RESIDUOS SÓLIDOS	ASCENDENTE	2017.00		1.00	1.00	100.00	MUY BUEN AVANCE
7	OEI.06	AEI.06.02	PROGRAMAS CONTRA LA VIOLENCIA FAMILIAR DE MANERA OPORTUNA EN BENEFICIO EN EL DISTRITO	NÚMERO DE VECINOS ATENDIDOS EN PROGRAMAS	ASCENDENTE	2017.00	20.00	60.00	60.00	100.00	BUEN AVANCE
8	OEI.07	AEI.07.07	PROGRAMAS EDUCATIVOS IMPLEMENTADOS PARA LOS EDUCANDOS DEL DISTRITO	PORCENTAJE DE ESTUDIANTES QUE ACCEDEN A	ASCENDENTE	2017.00		5.00	5.00	100.00	MUY BUEN AVANCE
9	OEI.08	AEI.08.01	CAPACIDADES FORTALECIDAS DEL PERSONAL DE LA MUNICIPALIDAD	PORCENTAJE DE PERSONAL CAPACITADO DE LA	ASCENDENTE	2017.00	2.00	3.00	3.00	100.00	MUY BUEN AVANCE
10	OEI.08	AEI.08.04	RECAUDACIÓN TRIBUTARIA OPORTUNA EN BENEFICIO DE LA MUNICIPALIDAD	PORCENTAJE DE TRIBUTOS RECAUDADOS EN LA	ASCENDENTE	2017.00	92.13	93.00	93.00	100.00	MUY BUEN AVANCE



CERTIFICO

QUE EL PRESENTE ES UNA COPIA FIEL
 DEL ORIGINAL QUE HE TENIDO A
 LA VISTA, LO QUE DOY FE.

SEPAHUA, 28 de mayo de 2017



 LUIS TORQUERA CA
 FISCAL DEL DISTRITO DE SEPAHUA
 Calle Superior De Insular De 8-444

11	OEI.08	AEI.08.06	SERVICIO CIVIL IMPLEMENTADO EN BENEFICIO DE LA MUNICIPALIDAD	PORCENTAJE DE SERVICIO CIVIL IMPLEMENTADO	ASCENDENTE	2017.00	1.00	1.00	1.00	100.00	MUY BUEN AVANCE
12	OEI.03	AEI.03.01	SANEAMIENTO BÁSICO CON COBERTURA EN BENEFICIO DE LA POBLACIÓN DEL DISTRITO.	PORCENTAJE DE VIVIENDAS CON ACCESO A SAN	ASCENDENTE	2017.00	1.00	5.00	100.00	100.00	CENTROS POBLADOS MUY ALEJADOS DE LA SONA URBANA
13	OEI.01	AEI.01.02	GRD INCORPORADO EN LA OCUPACIÓN Y USO DEL TERRITORIO	PORCENTAJE DE EDIFICACIONES QUE CUMPLEN	ASCENDENTE	2017.00	25.00	30.00	100.00	100.00	MUY BUEN AVANCE
14	OEI.01	AEI.01.03	PERSONAS CON FORMACIÓN Y CONOCIMIENTO EN GRD Y ACC	PORCENTAJE DE PARTICIPANTES CERTIFICADOS	ASCENDENTE	2017.00	40.00	55.00	100.00	100.00	MUY BUEN AVANCE
15	OEI.06	AEI.06.04	SISTEMA DE SEGURIDAD CIUDADANA CON EQUIPAMIENTO INTEGRAL EN BENEFICIO DE LA POBLACIÓN	NÚMERO DE EQUIPOS NUEVOS ADQUIRIDOS EN S	ASCENDENTE	2017.00	1.00	3.00	100.00	100.00	MUY BUEN AVANCE

CERTIFICO
 QUE LA PRESENTE ES COPIA FIEL
 DEL ORIGINAL QUE HE TENIDO A
 LA VISTA, LO QUE DOY FE.
 SEPAHUA 28-05-2017

PODER JUDICIAL
 DE SEPAHUA
 DISTRITO DE SEPAHUA
 PODERADO EN LA PAZ DEL DISTRITO DE SEPAHUA
 www.judicial.gov.pe/judicial/DO-00-0000





16	OEI.06	AEI.06.03	PLAN LOCAL DE SEGURIDAD CIUDADANA IMPLEMENTADO DE MANERA OPTIMA EN EL DISTRITO	PORCENTA JE DE IMPLEMENTACION DEL PLAN	ASCENDENTE	2017.00	10.00	30.00	30.00	100.00	MUY BUEN AVANCE
17	OEI.07	AEI.07.01	PROGRAMAS DE APOYO SOCIAL DE FORMA PERMANENTE A GRUPOS DE POBLACION VULNERABLES EN EL DISTRITO	PORCENTA JE DE LA POBLACION VULNERABLE	ASCENDENTE	2017.00	20.00	25.00	25.00	100.00	MUY BUEN AVANCE
18	OEI.02	AEI.02.02	ASISTENCIA TECNICA EN LA FORMALIZACION DE LOS ESTABLECIMIENTOS DE MANERA OPORTUNA A LOS COMERCIANTES INFORMALES EN EL DISTRITO	PORCENTA JE DE ESTABLECIMIENTO COMERCIAL	ASCENDENTE	2017.00	2.00	10.00	10.00	100.00	MUY BUEN AVANCE
19	OEI.02	AEI.02.04	RECURSOS TURISTICOS CON ACCESIBILIDAD EN EL DISTRITO	NUMERO DE RECURSOS TURISTICOS ACCESIBLES	ASCENDENTE	2017.00		1.00	1.00	100.00	FALTA RUTAS Y VIAS TERRESTRES

CERTIFICO

QUE LA PRESENTE ES COPIA FIEL DEL ORIGINAL QUE HE TENIDO A LA VISTA, LO QUE DOY FE.



 JESUS LUIS TORQUILA CA. S.P.A.
 JUEFE DE PAZ DEL DISTRITO DE SEPAHUA
 página 16 de 36



SEPAHUA 2017-05-17-001

20	OEI.07	AEI.07.05	PROGRAMAS DE SALUD PREVENTIVO-PROMOCIONA L ORIENTADOS A FAVOR DE LA POBLACIÓN DEL DISTRITO	PORCENTA JE DE POBLACIÓN QUE ACCEDEN A	ASCEND ENTE	2017.00	20.00	30.00	30.00	30.00	100.00	MUY BUEN AVANCE
21	OEI.08	AEI.08.05	INSTRUMENTOS DE GESTIÓN ACTUALIZADO EN BENEFICIO DE LA ADMINISTRACIÓN MUNICIPAL	NÚMERO DE INSTRUMENTOS DE GESTIÓN ACTUAL	ASCEND ENTE	2017.00	2.00	2.00	2.00	100.00	100.00	MUY BUEN AVANCE
22	OEI.01	AEI.01.01	ESTUDIOS PARA ESTABLECER EL RIESGO A NIVEL TERRITORIAL	ESTUDIOS PARA ESTABLECER EL RIESGO A NIV	ASCEND ENTE	2017.00	3.00	3.00	3.00	100.00	100.00	MUY BUEN AVANCE.
23	OEI.07	AEI.07.04	SERVICIOS DE BIBLIOTECAS DE MANERA INTEGRAL EN EL DISTRITO	NÚMERO DE USUARIOS QUE ACCEDEN A LOS SER	ASCEND ENTE	2017.00	1.00	5.00	5.00	100.00	100.00	MUY BUEN AVANCE
24	OEI.04	AEI.04.06	RED VIAL VEHICULAR Y PEATONAL IMPLEMENTADA EN EL DISTRITO	NÚMERO DE KMS DE RED VIAL EN BUEN ESTADO	ASCEND ENTE	2017.00	15.00	25.00	25.00	100.00	100.00	MUY BUEN AVANCE
25	OEI.04	AEI.04.01	PLAN DE DESARROLLO URBANO IMPLEMENTADO DEL DISTRITO	PORCENTA JE DE IMPLEMENTACIÓN DEL PLAN DE	ASCEND ENTE	2017.00	5.00	15.00	15.00	100.00	100.00	MUY BUEN AVANCE

CERTIFICO
 QUE LA PRESENTE ES COPIA FIEL
 DEL ORIGINAL QUE HE TENIDO A
 LA VISTA, LO QUE DOY FE.
 SEPATIA 28-05-2024



[Signature]
 LUIS URQUIA CAJAPAS
 JUEZ DE PAZ DEL DISTRITO DE SEPATIA
 Calle principal De Insitico De No. 1000



26	OEI.02	AEI.02.03	ACCIONES DE CONTROL Y FISCALIZACIÓN DE ACTIVIDADES ECONÓMICAS OPORTUNAS EN EL DISTRITO	PORCENTAJE DE ESTABLECIMIENTOS FISCALIZADOS	ASCENDENTE	2017.00		30.00	30.00	100.00	MUY BUEN AVANCE
27	OEI.08	AEI.08.03	GESTIÓN POR PROCESOS IMPLEMENTADO EN LA MUNICIPALIDAD	PORCENTAJE DE PROCESOS IMPLEMENTADOS CON	ASCENDENTE	2017.00		1.00	1.00	100.00	MUY BUEN AVANCE
28	OEI.02	AEI.02.05	PLANES DE NEGOCIOS IMPLEMENTADOS PARA EL ACCESO AL MERCADO DE PRODUCTORES AGRARIOS DEL DISTRITO	NÚMERO DE PLANES DE NEGOCIOS IMPLEMENTADOS	ASCENDENTE	2017.00	1.00	3.00	3.00	100.00	EL RITMO ECONÓMICO ES BASTANTE PAUSADO.
29	OEI.04	AEI.04.04	ASISTENCIA TÉCNICA EN DESARROLLO URBANO DE FORMA INTEGRAL EN BENEFICIO DE LA POBLACIÓN DEL DISTRITO	NÚMERO DE ASISTENCIAS TÉCNICAS EN DESARROLLO	ASCENDENTE	2017.00		5.00	5.00	100.00	MUY BUEN AVANCE
30	OEI.02	AEI.02.06	PROMOCIÓN DE LA ACTIVIDAD MADERERA SOSTENIBLE EN EL DISTRITO	NÚMERO DE EMPRESAS CON AUTORIZACIÓN PARA LA	ASCENDENTE	2017.00		2.00	2.00	100.00	SERA DIFÍCIL PARA LOS SIGUIENTES AÑOS.

CERTIFICO
 QUE LA PRESENTE ES COPIA FIEL
 DEL ORIGINAL QUE HE TENIDO A
 LA VISTA, LO QUE DOY FE.
 SEPAHUA 28-05-2024



[Handwritten Signature]
 LUIS URQUIA CA
 JUEZ DE PAZ DEL DISTRITO DE SEPAHUA





31	OEI.03	AEI.03.03	SANEAMIENTO FÍSICO LEGAL DE PREDIOS CON FOCALIZADOS EN EL DISTRITO	PORCENTAJE DE PREDIOS CON SANEAMIENTO FI	ASCENDENTE	2017.00	10.00	15.00	5.00	5.00	100.00	MUY BUEN AVANCE
32	OEI.04	AEI.04.02	CATASTRO ACTUALIZADO EN LA JURISDICCIÓN DEL DISTRITO	PORCENTAJE DE UNIDADES CATASTRALES ACTUALES	ASCENDENTE	2017.00	1.00	5.00	5.00	100.00	MUY BUEN AVANCE	
33	OEI.04	AEI.04.05	SEGURIDAD VIAL INTEGRAL EN BENEFICIO DE LA POBLACIÓN DEL DISTRITO	NUMERO DE VIAS Y CALLES CON SENALIZACIÓN	ASCENDENTE	2017.00	1.00	5.00	5.00	100.00	MUY BUEN AVANCE	
34	OEI.05	AEI.05.03	PLAN ANUAL DE EVALUACIÓN Y FISCALIZACIÓN AMBIENTAL IMPLEMENTADA EN BENEFICIO DEL DISTRITO	PORCENTAJE DE IMPLEMENTACIÓN DEL PLAN AN	ASCENDENTE	2017.00	20.00	20.00	20.00	100.00	MUY BUEN AVANCE	
35	OEI.07	AEI.07.06	APOYO EN EQUIPAMIENTO, INFRAESTRUCTURA Y MOBILIARIO ADECUADO EN INSTITUCIONES EDUCATIVAS DEL DISTRITO	PORCENTAJE DE INFRAESTRUCTURA ADECUADA	ASCENDENTE	2017.00	20.00	30.00	30.00	100.00	MUY BUEN AVANCE	

CERTIFICO

QUE LA PRESENTE ES COPIA FIEL DEL ORIGINAL QUE HE TENIDO A



[Handwritten signature]



36	OEI.07	AEI.07.02	PROGRAMAS DE ACTIVIDADES DEPORTIVAS MUNICIPALES DE FÁCIL ACCESO PARA LA POBLACIÓN EN EL DISTRITO	PORCENTAJE DE LA POBLACIÓN QUE ACCEDERÍA	ASCENDENTE	2017.00	4.00	10.00	10.00	100.00	MUY BUEN AVANCE
37	OEI.07	AEI.07.03	PROGRAMAS MULTIDISCIPLINARIOS ADECUADOS PARA JOVENES Y NIÑOS EN EL DISTRITO.	PROGRAMAS MULTIDISCIPLINARIOS ADECUADOS PARA JOVENES Y NIÑOS EN EL DISTRITO	ASCENDENTE	2017.00	40.00	45.00	45.00	100.00	MUY BUEN AVANCE
38	OEI.06	AEI.06.01	PROGRAMA DE SEGURIDAD CIUDADANA VECINAL DE MANERA FOCALIZADA EN EL DISTRITO	NÚMERO DE COMITÉS DE SEGURIDAD CIUDADANA	ASCENDENTE	2017.00	4.00	10.00	10.00	100.00	MUY BUEN AVANCE
39	OEI.04	AEI.04.03	ESPACIOS PÚBLICOS RECUPERADOS Y PRIORIZADOS EN BENEFICIO DEL DISTRITO	NÚMERO DE ESPACIOS PÚBLICOS RECUPERADOS	ASCENDENTE	2017.00	1.00	1.00	1.00	100.00	MUY BUEN AVANCE

[Firma]
 LUIS URQUIA CAMAYAN
 Jefe del Distrito de Justicia de la Paz

CERTIFICO
 QUE LA PRESENTE ES COPIA FIEL
 DEL ORIGINAL QUE HE TUVIDO A
 LA VISTA, LO QUE DOY FE.
 SEPAHUA 26.05.2017

PODER JUDICIAL DE SEPAHUA
 GOBIERNO DEPARTAMENTAL



PODER JUDICIAL
SEPAHUA
SUBDISTRITO DE BEMATE

	40	OEI.05	AEI.05.04	ASISTENCIA TÉCNICA OPORTUNA EN GESTIÓN AMBIENTAL A LOS CIUDADANOS E INSTITUCIONES EN EL DISTRITO	NÚMERO DE ASISTENCIAS TÉCNICAS EN GESTIÓN	ASCENDENTE	2017.00	4.00	5.00	5.00	100.00	BUEN AVANCE
41	OEI.01	AEI.01.05	CAPACIDAD INSTALADA PARA LA PREPARACIÓN Y RESPUESTA FRENTE A EMERGENCIAS Y DESASTRES	NÚMERO DE BAH FRENTE A EMERGENCI	ASCENDENTE	2017.00	10.00	25.00	25.00	100.00	MUY BUEN AVANCE	
42	OEI.01	AEI.01.06	INSTRUMENTOS ESTRATÉGICOS PARA LA GESTIÓN DEL RIESGO DE DESASTRES IMPLEMENTADOS EN EL DISTRITO.	NÚMERO DE INSTRUMENTOS DE GESTIÓN DE RIE	ASCENDENTE	2017.00	1.00	2.00	2.00	100.00	MUY BUEN AVANCE	

Nota: Columnas A hasta la J provienen de la información PEI. Se obtiene del Anexo B-2 del PEI, del reporte de seguimiento del aplicativo Ceplan V.01 (con usuario admin de Pliego) o las fichas técnicas de los indicadores.

(*) Línea Base Año: Indicar el año en que se realizó la primera medición del indicador.

(**) Línea Base Valor: Es el valor del indicador de objetivo estratégico previo a la entrada en vigor del Plan Estratégico Institucional de la Entidad.

(***) Información comprende el año de la rendición solicitada.

Reglas:

Columnas A hasta la J provienen de la información PEI.

Si el año de reporte aún se encuentra en curso, en la columna I se registra el valor obtenido hasta el último mes del año de reporte en el que se cuenta con información.

El porcentaje de avance se calcula como el valor de la columna H, multiplicado por cien, (H/I)*100, cuando el sentido esperado del indicador es ascendente, y (H/I)/100 cuando el sentido esperado del indicador es descendente.

En la columna K se registra cualquier comentario necesario sobre la fuente o cómo se obtuvo el valor obtenido o avance parcial del indicador.



CERTIFICO

QUE LA PRESENTE ES COPIA FIEL DEL ORIGINAL QUE HE TENIDO A LA VISTA, LO QUE DOY FE.



LUIS URQUIA CA
Jefe del Distrito de Bemate

2. Sistema Nacional de Presupuesto Público

SEPAHUA.28-05-2017
Página 21 de 36



	Unidad Ejecutora Presupuestal	Año	PIA	PIM	Compromiso	Devengado	Girado	% Compromiso	% Devengado	% Girado
	A	B	C	D	E	F	G	H	I	J
	TOTAL GENERAL		21,030,140.00	28,438,192.00	22,669,660.00	22,558,324.00	22,413,340.00	79.7	79.3	78.8
1	MUNICIPALIDAD DISTRITAL DE SEPAHUA	2023	21,030,140.00	28,438,192.00	22,669,660.00	22,558,324.00	22,413,340.00	79.7	79.3	78.8

Ver Anexo 2.1 al 2.4 (Adjunto en PDF)
 Nota: Se toman en consideración las denominaciones usadas en sistema de consulta amigable del SIAF.

- Legenda:
- A: Nombre de la Unidad Ejecutora Presupuestal
 - B: Año
 - C: Presupuesto Institucional de Agente
 - D: Presupuesto Institucional Modificado
 - E: Compromiso
 - F: Devengado
 - G: Girado
 - H: Avance % Compromiso
 - I: Avance % Devengado
 - J: Avance % Girado

3. Sistema Nacional de Programación Multianual y Gestión de Inversiones

3.1. Inversión pública (IP)

N°	Unidad Ejecutora Presupuestal	Cantidad total de IP cerradas	Cantidad total de las IP Activas	Costo Total de las IP activas a la fecha de corte	Pago total de las IP activas a la fecha de corte	Saldo de las IP activas a la fecha de corte
	TOTAL GENERAL	0.00	39.00	54,422,125.28	54,447,577.74	25,452.46
1	MUNICIPALIDAD DISTRITAL DE SEPAHUA	0.00	39.00	54,422,125.28	54,447,577.74	25,452.46

Ver Anexo 3.1 (Adjunto en PDF)

Nota: En donde correspondiera, se toman en consideración las denominaciones usadas en sistema de consulta avanzada del MEF, debido a la variedad de tipos de formatos que existen en el Banco de Inversiones. La cantidad de inversiones que forman parte del reporte, se conforma de todas las inversiones en estado Activo a la fecha de corte, más las inversiones con estado Cerrado dentro de período a rendir.

SEPAHUA 28-05-2024
 LA VISTA, LO QUE DOY FE.
 DEL ORIGINAL QUE HE TRAJIDO A
 CERTIFICAR



3.2. Obras públicas (OP)

N°	Unidad Ejecutora Presupuestal	Cantida d total de OP	Cantidad de OP en ejecución	Cantidad de OP sin ejecución	Cantidad de OP paralizadas	Cantidad de OP culminadas	Costo Total Final de la OP	Monto Total Pagado	Saldo Por Pagar
	A	B	C	D	E	F	G	H	I
	TOTAL GENERAL	45.00	6.00	39.00	0.00	0.00	79,086,433.70	2,949,970.90	76,136,462.80
1	MUNICIPALIDAD DISTRITAL DE SEPAHUA	45.00	6.00	39.00	0.00	0.00	79,086,433.70	2,949,970.90	76,136,462.80

Ver Anexo 3.2 (Adjunto en PDF)

Legenda

Registrar la suma de los literales a, b, f, y g (Ver Anexo 3.2 Obras Publicas, Item E)

a.- En proceso de contratación, si ya se comencó.

b.- Con firma del Contrato, pero sin inicio de ejecución.

f.- Con Recepción, cuando se cuente con el Acta de Recepción de Obra firmada por el Contratista y el Representante de la Municipalidad.

g.- Con Liquidación, cuando se cuente con el documento de aprobación

CERTIFICO

EL PRESENTE ES COPIA FIEL

DEL ORIGINAL QUE HE TENIDO A LA VISTA, LO QUE DOY FE.

4. Sistema Nacional de Contabilidad
INFORMACIÓN FINANCIERA

4.1 Estado de situación Financiera

N°	Unidad Ejecutora Presupuestal	Activo Corriente	Activo No Corriente	TOTAL ACTIVO	Pasivo Corriente	Pasivo No Corriente	Patrimonio	TOTAL PASIVO Y PATRIMONIO
1	MUNICIPALIDAD DISTRITAL DE SEPAHUA	23,578,272.43	130,418,210.43	153,996,482.86	3,103,506.21	37,486.52	150,855,490.13	153,996,482.86

4.2 Estado de Gestión

N°	Unidad Ejecutora Presupuestal	Ingresos	Costos y Gastos	RESULTADO DEL EJERCICIO SUPERAVIT (DEFICIT)
1	MUNICIPALIDAD DISTRITAL DE SEPAHUA	19,868,481.60	-7,918,967.77	11,949,513.83

Ver Anexo 4.2, EF-2 (Adjunto en PDF)

4.3 Estado de Cambios de Patrimonio Neto

N°	Unidad Ejecutora Presupuestal	Hacienda Nacional	Hacienda Nacional Adicional	Resultados No Realizados	Reservas	Resultados Acumulados	TOTAL
1	MUNICIPALIDAD DISTRITAL DE SEPAHUA	121,791,422.73	0.00	2,157,598.13	0.00	26,906,469.27	150,855,490.13

4.4 Estado de Flujos de Efectivo

N°	Unidad Ejecutora Presupuestal	A. Actividades de Operación			B. Actividades de Inversión			C. Actividades de Financiamiento			D. Total Aumento (Disminución) del Efectivo y Equivalente al efectivo	E. Diferencia de Cambio	F. Saldo Efectivo y Equivalente al efectivo al inicio del ejercicio	G. Saldo Efectivo y Equivalente al efectivo al finalizar el ejercicio	
		Entradas de Efectivo	Salidas de Efectivo	Aumento (disminución) Efectivo y Equivalente al Efectivo	Entradas de Efectivo	Salidas de Efectivo	Aumento (Disminución) Efectivo y Equivalente al Efectivo	Entradas de Efectivo	Salidas de Efectivo	Aumento (Disminución) Efectivo y Equivalente al Efectivo					
1	MUNICIPALIDAD DISTRITAL DE SEPAHUA	19,859.6 24.77	6,568.36 7.66	13,291.2 57.11	0.00	17,030.0 27.87	-	17,030.0 27.87	0.00	0.00	0.00	3,738.77 0.76	0.00	5,082.94 6.64	1,344.17 5.88

4.5 Estado de la Depuración y Sinceramiento

Ver Anexo 4.5: (Adjunto en PDF)



CERTIFICO
 QUE LA PRESENTE ES COPIA FIEL
 DEL ORIGINAL QUE HE TENIDO A
 LA VISTA, LO QUE DOY FE.
 SEPAHUA. 28-05-2020



CERTIFICO

DE LA PRESENTE ES COPIA FIEL DEL ORIGINAL QUE HE TENIDO A VISTA, LO QUE DOY FE. SEPAHUA, 28-05-2024

Sistema Nacional de Tesorería
5.1. Cartas Fianzas Vigentes



Unidad Ejecutora Presupuestal		Cantidad Total de Cartas Fianza (*)
TOTAL GENERAL		0.00
1	MUNICIPALIDAD DISTRITAL DE SEPAHUA	0.00

Ver Anexo 5.1 (Adjunto en PDF)
(*) Indicar la cantidad de carta fianza vigentes hasta la fecha de corte, asimismo, deberá incluir aquellas cartas fianzas que se encuentren proceso de renovación.

5.2. Documentos Valorados en Custodia

N°	Unidad Ejecutora Presupuestal	Cantidad de Letras (*)	Cantidad de Pagares (*)	Cantidad de Facturas negociables (*)	Cantidad de otros documentos (*)
TOTAL GENERAL		0.00	0.00	0.00	0.00
1	MUNICIPALIDAD DISTRITAL DE SEPAHUA	0.00	0.00	0.00	0.00

Ver Anexo 5.2 (Adjunto en PDF)
(*) Indicar la cantidad de documentos valorados en custodia hasta la fecha de corte.

5.3. Fideicomisos

Unidad Ejecutora Presupuestal		Cantidad de Cuentas de Fideicomiso (*)
TOTAL GENERAL		0.00
1	MUNICIPALIDAD DISTRITAL DE SEPAHUA	0.00

Ver Anexo 5.3 (Adjunto en PDF)
(*) Indicar la cantidad de cuentas de fideicomiso que tenga la entidad a la fecha de corte.

5.4. Saldos de Cuentas

Unidad Ejecutora Presupuestal		Cantidad de Cuentas (*)
TOTAL GENERAL		3.00
1	MUNICIPALIDAD DISTRITAL DE SEPAHUA	3.00

Ver Anexo 5.4 (Adjunto en PDF)
(*) Indicar la cantidad de cuentas bancarias que tenga la entidad en Empresas bancarias, entidades financieras estatales, empresas financieras, cajas municipales de ahorros y créditos, cajas de crédito y popular, cajas rurales de ahorro y crédito. Asimismo, debe indicar la Cuenta Única de Tesoro (CUT).

5.5. Titulares y Suplentes de las Cuentas

Unidad Ejecutora Presupuestal		Cantidad de Titulares (*)	Cantidad de Suplentes (*)
TOTAL GENERAL		2.00	2.00
1	MUNICIPALIDAD DISTRITAL DE SEPAHUA	2.00	2.00



CERTIFICO
QUE EL PRESENTE ES COPIA FIEL
DEL ORIGINAL QUE HE TENIDO A
LA VISTA, LO QUE DOY FE.
SEPAHUA, 28 de 05 de 2024



[Signature]
LUIS URQUICA CAJAPPA
JUEZ DE PAZ DEL DISTRITO DE SEPAHUA
 Calle Tapanari De Incahuasi Dpto. - 0104

5 (Adjunto en PDF)

5.6. Últimos Giros realizados

N°	Unidad Ejecutora Presupuestal	Cantidad de Últimos Documentos Girados en la Fecha de Corte (*)
TOTAL GENERAL		0.00
1	MUNICIPALIDAD DISTRITAL DE SEPAHUA	0.00

Ver Anexo 5.6 (Adjunto en PDF)

(*) Se deberá indicar la cantidad de giros donde se cancela total o parcialmente la obligación devengada. Reportar: Último mes de la fecha de corte.

6. Sistema Nacional de Endeudamiento

6.1. Operación de Endeudamiento - Préstamos

N°	Unidad Ejecutora Presupuestal	Cantidad de Contratos de Préstamos
TOTAL GENERAL		0.00
1	MUNICIPALIDAD DISTRITAL DE SEPAHUA	0.00

Ver Anexo 6.1 (Según formato adjunto por PDF)

7. SISTEMA NACIONAL DE ABASTECIMIENTO

7.1. Procedimientos de Selección

Información por Pliego

N°	Objeto Contractual	Total Valor Referencial / Valor Estimado en soles S/.	Cantidad de Procedimiento de selección (Vigentes)	Cantidad de Procedimiento de selección (adjudicadas o consentidas)
		A	B	C
TOTAL GENERAL		0.00	0.00	0.00

Legenda

A: Total Valor Referencial / Valor Estimado en soles por Objeto Contractual.
 B: Cantidad de Convocatorias o Procesos de Selección Vigentes a la fecha de corte.
 C: Cantidad de Convocatorias adjudicadas o consentidas con Buena Pro a la fecha de corte.

Información por Unidad Ejecutora

N°	Unidad Ejecutora Presupuestal	Objeto Contractual	Total Valor Referencial / Valor Estimado en soles S/.	Cantidad de Procedimiento de selección (Vigentes)	Cantidad de Procedimiento de selección (adjudicadas o consentidas)	
		A	B	C	D	E



TOTAL GENERAL	0.00	0.00	0.00
---------------	------	------	------

CERTIFICO.

QUE LA PRESENTE ES COPIA FIEL DEL ORIGINAL QUE HE TENIDO A LA VISTA, LO QUE DOY FE. SEPAHUA. 28-03-2019

PODER JUDICIAL DE SEPAHUA
DISTRITO DE SEPAHUA
MUNICIPALIDAD DE SEPAHUA
MUNICIPIO DE SEPAHUA
PROVINCIA DE TACNA
PERU

LUIS URQUIA CAMPOS
Jefe de Oficina de Estudios

Ver Anexo 7.1 (Adjunto en PDF)
Legenda:
A: Nombre de Ejecutora individual
B: Tipo de objeto (Bien, Consultoría de Obra, Servicio)
C: Cantidad de Convocatorias o Procesos de Selección
D: Valor Referencial / Valor Estimado en soles S/
E: Cantidad de Convocatorias adjudicadas o consentidas con el Estado

7.2. Contratos

Información por Pliego

N°	Objeto Contractual	Número total de contratos vigentes	Monito de Contratos S/.
	No se encontraron registros.		

Información por Unidad ejecutora

N°	Unidad Ejecutora Presupuestal	Objeto Contractual	Número total de contratos vigentes	Monito en soles S/.
	TOTAL GENERAL		0.00	0.00

Ver Anexo 7.2.1 y 7.2.2 (Adjunto en PDF)

7.3. Bienes inmuebles y predios

N°	Unidad Ejecutora Presupuestal	Cantidad Inmuebles y Predios Propios	Cantidad Inmuebles y Predios alquilados	Cantidad Inmuebles y Predios con Administración Gratuita (Afectación en Uso)	Cantidad inmuebles y Predios bajo otros derechos	Total de Inmuebles y Predios
	TOTAL GENERAL	0.00	0.00	0.00	0.00	0.00

Ver Anexo 7.3. (Adjunto en PDF)

7.4. Bienes Muebles: Cumplimiento con Ente Rector de Bienes Muebles - MEF

N°	Unidad Ejecutora Presupuestal	Verificación de Cumplimiento Legal	SI/NO	Rendición de Cuentas / Motivos de la no presentación o no realización
1	MUNICIPALIDAD DISTRICTAL DE SEPAHUA	¿Ha cumplido con presentar el Inventario patrimonial de bienes muebles correspondiente al último año fiscal, al MEF?(1)	SI	
2	MUNICIPALIDAD DISTRICTAL DE SEPAHUA	¿Ha cumplido con realizar el inventario masivo en el almacén en lo correspondiente al último año fiscal?(2)	SI	

N° 1
Base Normativa
- Decreto Legislativo Nº 1439, Decreto Legislativo del Sistema Nacional de Abastecimiento.
- Reglamento del Decreto Legislativo Nº 1439, Decreto Legislativo del Sistema Nacional de Abastecimiento, aprobado mediante el Decreto Supremo Nº 217-2019-FF.



- Directiva N° 006-2021-EF/S4.01, "Directiva para la gestión de bienes muebles patrimoniales en el marco del Sistema Nacional de Abastecimiento".
- Decreto Legislativo N° 1439, Decreto Legislativo del Sistema Nacional de Abastecimiento.
- Reglamento del Decreto Legislativo N° 1439, Decreto Legislativo del Sistema Nacional de Abastecimiento, aprobado mediante el Decreto Supremo N° 217-2019-EF.
- Directiva N° 004-2021-EF/S4.01, "Directiva para la gestión de Almacenamiento y distribución de Bienes Muebles".

7.5. Bienes Muebles Por Grupo y Clase

N°	Unidad Ejecutora Presupuestal	Grupo	Clase	Cantidad Total por Grupo/Clase	Cantidad Total por Grupo/Clase adquiridos por la gestión
	A	B	C	D	E
TOTAL GENERAL					
				0.00	0.00

- Ver Anexo 7.4 Muebles (Adjunto en PDF)
 Ver Anexo 7.5 Vehículos/Maquinarias (Adjunto en PDF)
- LEYENDA GRUPO**
- A:** Nombre de Ejecutora Presupuestal
- B:** 04 Agricultura y Piscicultura
 11 Aire Acondicionado Y Refrigeración
 18 Animales
 25 Aseo Y Limpieza
 32 Cochina Y Comedor
- C:** 04 Aeronave
 08 Computo
 22 Equipo
 29 Ferrocarril
 36 Maquinaria Pesada
- D:** Cantidad Total por Grupo
E: Cantidad Total por grupo adquiridos por la gestión

- 39 Cultura Y Arte
 46 Electricidad Y Electrónica
 53 Hospitalización
 60 Instrumento De Medición
 50 Máquina
 64 Mobiliario
 71 Nave o Arriafacto Naval
 78 Producción Y Seguridad
 82 Vehículo

- 67 Maquinaria Vehículos Y Otros
 74 Oficina
 81 Recreación Y Deporte
 88 Seguridad Industrial
 95 Telecomunicaciones

7.6. Aplicativos informáticos de la entidad.

N°	Unidad Ejecutora Presupuestal	Cantidad Total de Aplicativos Informáticos	Cantidad Desarrollados o Adquiridos en la Gestión
No se encontraron registros.			

Ver Anexo 7.6 (Adjunto en PDF)

7.7. Licencias de software.

N°	Unidad Ejecutora Presupuestal	Tipos de Licencia de Software	Cantidad Total	Cantidad adquirida en la Gestión
	A	B	C	D
No se encontraron registros.				

- Legenda:**
 A Nombre de Ejecutora Presupuestal
 B Descripción de La Licencia De Software
 C Cantidad Total por Tipo De Licencias
 D Cantidad Total adquirida en la Gestión

CERTIFICO
 QUE LA PRESENTE ES COPIA FIEL
 DEL ORIGINAL QUE HE TENIDO A
 LA VISTA, LO QUE DOY FE.
 28-05-2024



N°	Unidad ejecutora	Verificación de Cumplimiento Legal	SI/NO	Rendición de Cuentas / Motivos de la no presentación o no realización
1	MUNICIPALIDAD DISTRITAL DE SEPAHUA	¿Ha cumplido a la fecha con efectuar la Fase de la Programación Multianual de Bienes, Servicios y Obras: Fase de Identificación, en el SIGA-MEF(1)	NO	POR FALTA DE PERSONAL
2	MUNICIPALIDAD DISTRITAL DE SEPAHUA	¿Ha cumplido a la fecha con efectuar la Fase de la Programación Multianual de Bienes, Servicios y Obras: Fase de Clasificación y Priorización, en el SIGA-MEF(2)	NO	POR FALTA DE PERSONAL
3	MUNICIPALIDAD DISTRITAL DE SEPAHUA	¿Ha cumplido a la fecha con efectuar la Fase de la Programación Multianual de Bienes, Servicios y Obras: Fase de Consolidación y Aprobación? (3)	NO	POR FALTA DE PERSONAL

Fecha Corte:

Base Normativa

- Artículo 14 de la "Directiva para la Programación Multianual de Bienes, Servicios y Obras" Resolución Directoral Nº 0014-2021-EF-54.01
- Artículo 19 de la "Directiva para la Programación Multianual de Bienes, Servicios y Obras" Resolución Directoral Nº 0014-2021-EF-54.01
- Artículo 22 de la "Directiva para la Programación Multianual de Bienes, Servicios y Obras" Resolución Directoral Nº 0014-2021-EF-54.01

8. Sistema Administrativo de Gestión de Recursos Humanos

8.1. Costo Anual de Personal

N°	Unidad Ejecutora Presupuestal	N° Total General de Personal de la Entidad	N° Total de registros de personal vacantes	C	D	E	F	N° Total de registros de Personal ocupados	Costo Total Mensual	Costo Total
1	TOTAL GENERAL	51.00	0.00	0.00	51.00	223,054.53	2,676,654.36	51.00	223,054.53	2,676,654.36
2	MUNICIPALIDAD DISTRITAL DE SEPAHUA	51.00	0.00	0.00	51.00	223,054.53	2,676,654.36	51.00	223,054.53	2,676,654.36

Fecha Corte

Ver Anexo 8.1 (Adjunto en PDF)

LEYENDA

- CERTIFICO.**
ESTE LA PRESENTE ES COPIA FIEL DEL ORIGINAL QUE HE TENIDO A LA VISTA, LO QUE DOY FE.
 28-05-2024
- A Nombre de la Unidad Ejecutora Presupuestal
 B Corresponde al Total General (Vacantes y Ocupados) del cuadro Anexo 8.1
 C Corresponde al Total General de Vacantes del cuadro Anexo 8.1
 D Corresponde al Total General de Ocupados del cuadro Anexo 8.1
 E Corresponde al Total General del Costo Total Mensual del cuadro Anexo 8.1
 F Corresponde al Total General del Costo Total Anual del cuadro Anexo 8.1



8.2. Sanciones en el ejercicio de la función pública.

N°	Unidad Ejecutora Presupuestal	Total de servidores con sanción vigente en el periodo a rendir	Cantidad de servidores por Tipo de Sanción					Otra sanción
			Suspensión	Inhabilitación a ex servidor	Destitución	Despido	Multa	
1	TOTAL GENERAL	0.00	0.00	0.00	0.00	0.00	0.00	0
	MUNICIPALIDAD DISTRITAL DE SEPAHUA	0.00	0.00	0.00	0.00	0.00	0.00	0

CERTIFICO

... E LA PRESENTE ES UNA FIEL
DEL ORIGINAL QUE HE TUVIDO A
LA VISTA, LO QUE DOY FE.

Sistema Nacional de Control

9.1. Resumen General Por Servicios de Control Simultáneo (Entidad y sus ejecutoras)

N°	Año de Emisión del Informe	Número de Informes de Control Simultáneo con Situaciones adversas en proceso y sin acciones	Cantidad de situaciones adversas en proceso y sin acciones
A		B	C
TOTAL DEL PERIODO (-)		0.00	0.00

A Año de Emisión del Informe de Control Simultáneo
B Cantidad de todos los informes de control simultáneo con situaciones adversas en proceso y sin acciones a la fecha de corte
C Cantidad de situaciones adversas en proceso y sin acciones según fecha de vencimiento registrada en el SAGUI, a la fecha de corte

9.2. Resumen General Por Servicios de Control Posterior (Entidad y sus ejecutoras)

N°	Año de Emisión del Informe	Número Informes de Control Posterior con recomendaciones Pendientes y en Proceso	Cantidad de recomendaciones Pendientes y en Proceso
A	2023	B	C
TOTAL DEL PERIODO (2023-2023)		6.00	7.00
TOTAL DEL PERIODO (2023-2023)		6.00	7.00

A Año de Emisión del Informe de Control Posterior
B Cantidad de informes de control posterior con recomendaciones Pendientes y en Proceso según fecha de vencimiento registrada en el SAGUI, hasta la fecha de corte
C Cantidad de recomendaciones Pendientes y en Proceso según fecha de vencimiento registrada en el SAGUI, a la fecha de corte

9.3. Resumen de Informes de Control Posterior por Unidad Ejecutora

N°	AÑO	Unidad Ejecutora Presupuestal	Número Informes de Control Posterior con recomendaciones Pendientes y en Proceso	Cantidad de recomendaciones Pendientes y en Proceso
A		B	C	D
2023		MUNICIPALIDAD DISTRITAL DE SEPAHUA	6.00	7.00
TOTAL DEL PERIODO (2023-2023)			6.00	7.00

Ver Anexo 9.1 al 9.2 (Adjunto en PDF)

Legenda

A Año del Informe de Control Posterior
B Nombre de la Unidad Ejecutora Presupuestal
C Cantidad de informes de control posterior con recomendaciones no implementadas según fecha de vencimiento registrada en el SAGUI, hasta la fecha de corte
D Cantidad de recomendaciones no implementadas según fecha de vencimiento registrada en el SAGUI, a la fecha de corte

9.4. Resumen de Informes de Control Simultáneo por Unidad Ejecutora

N°	AÑO	Unidad Ejecutora Presupuestal	Número Control Simultáneo con situaciones adversas en proceso y sin acciones	Cantidad de situaciones adversas en proceso y sin acciones
A		B	C	D
TOTAL DEL PERIODO (-)			0.00	0.00



Ver Anexo 9.3 (Adjunto en PDF)

Año del Informe de Control Posterior

- B. Nombre de la Unidad Ejecutora Presupuestal
- C. Cantidad de informes de control simultáneos con situaciones adversas no superadas según fecha de vencimiento registrada en el SAGUI, hasta la fecha de corte
- D. Cantidad de situaciones adversas no superadas según fecha de vencimiento registrada en el SAGUI, a la fecha de corte

9.5. Resumen de Implementación del Sistema de Control Interno

N°	Nombre de la Ejecutora Presupuestal	2022		2023		2024	
		Grado de Madurez	Nivel de Madurez	Grado de Madurez	Nivel de Madurez	Grado de Madurez	Nivel de Madurez
1	MUNICIPALIDAD DISTRITAL DE SEPAHUA	55.17	SCI INTERMEDIO	79.31	SCI AVANZADO	87.30	SCI AVANZADO

Ver Anexo 9.4 (Adjunto en PDF)
 Nota: Considerar el grado de madurez de los últimos 3 años

CERTIFICO
 QUE LA PRESENTE ES COPIA FIEL
 DEL ORIGINAL QUE HE TENIDO A
 LA VISTA, LO QUE DOY FE.
 SEPAHUA 8-05-2024



10. Sistema de Modernización de la Gestión Pública
 Avances en la Implementación del Sistema de Modernización de la Gestión Pública (por pliego)

10.1. Estructura Organización y Funcionamiento del Estado

Reglamento de Organización y Funciones (aplica a Ministerios, organismos públicos y Universidades)

El ROF de la entidad se encuentra adecuado a la normativa (1) (SI/NO)	Norma de aprobación del ROF (2)
SI	ORDENANZA MUNICIPAL N° 009-2023-MDS

- Leyenda:**
- (1) Ministerios y organismos públicos - Adecuación al D.S. N° 054-2018-PCM - Si coloca si significa que el ROF Agente fue aprobado con posterioridad a la emisión de los Lineamientos de Organización y Funciones y contó con la opinión técnica previa favorable de la Secretaría de Gestión Pública. Si coloca si significa que la SGP, como rector del Sistema Administrativo de Modernización de la Gestión Pública, ha emitido un Informe Técnico de Verificación posterior a la aprobación del ROF, o, un informe técnico de opinión previa (con anterioridad a la aprobación del ROF, en caso se haya solicitado su asistencia técnica para su elaboración. De ser afirmativo, indicar número de informe de la SGP.
 - (2) Gobiernos Locales - Adecuación a la Norma Técnica N° 01-2020-PCM/SGP/SSAP - Si coloca si significa que el ROF de la municipalidad ha adoptado alguno de los modelos de estructura orgánica regulados en la Norma Técnica N° 01-2020-PCM/SGP/SSAP. Universidades - Adecuación a la RM N° 588-2019-MINEDU - Si coloca si significa que el ROF de la universidad se ha sujeción a lo dispuesto en la Resolución Ministerial N° 588-2019-MINEDU. Ministerios y organismos públicos - Decreto Supremo que aprueba la sección primera del ROF y Norma del Titular de la entidad que aprueba la sección segunda del ROF. Gobiernos Regionales - Ordenanza Regional que aprueba el ROF. Gobiernos Locales - Ordenanza Municipal que aprueba el ROF. Universidades - Resolución del Titular que aprueba el ROF. Ver Anexo 10.1



10.2. Información a completar por pliego relacionada con el Manual de Operaciones – MOP de Programas, Proyectos especiales, órganos desconcentrados, órganos académicos, direcciones regionales y fondos, según corresponda

N°	Nombre del Programa/Proyecto/Órgano o Fondo	Norma de aprobación del MOP (1)	MOP cuenta con informe de la SGP (2)
----	---	---------------------------------	--------------------------------------

No se encontraron registros.

(1) Señalar el N° del Decreto Supremo, Resolución Ministerial, Resolución del Titular de la Entidad u Otros (especificar).
 (2) Si aplica significa que la SGP, como rector del Sistema Administrativo de Modernización de la Gestión Pública, ha emitido un informe técnico de verificación posterior a la aprobación del MOPJ, o, un informe técnico de opinión previa (con anterioridad a la aprobación del MOPJ) en caso se haya solicitado su asistencia técnica para su elaboración. De ser afirmativo, indicar número de informe de la SGP.

10.3. Simplificación Administrativa – Sistema Único de Trámites (SUT)

Tipo de Expediente (1)	Nivel de avance (2) (Por iniciar/En proceso /Finalizado)	N° de Expediente generado en el SUT (3)
CARGA INICIAL	POR INICIAR	00001

CERTIFICO
 QUE LA PRESENTE ES COPIA FIEL
 DEL ORIGINAL QUE HE TENIDO A
 LA VISTA, LO QUE DOY FE.
 SEPAHUA 28-08-2022

- Leyenda:**
- (1) "Carga inicial": cuando la entidad realiza el registro en el SUT del TUPA vigente.
 - (2) "Expediente regular": cuando la entidad registró un expediente para la actualización de su TUPA en el SUT.
 - (3) "Por iniciar": cuando la entidad está en fase preparatoria y conformación del equipo de trabajo.
 - (4) "En proceso": cuando la entidad está registrando la información de sus trámites en el SUT.
 - (5) "Finalizado": cuando ha concluido el registro y cuenta con el expediente publicado o en proceso de evaluación por la entidad revisora.
 - (6) Cabe precisar que las Municipalidades Provinciales y Gobiernos Regionales no requieren la presentación a otra entidad para la aprobación de su TUPA.
 - (7) Consignar el número de expediente generado en el aplicativo SUT.
 - (8) Cabe precisar que para las municipalidades del tipo E, F y G el vencimiento del plazo de implementación del SUT y del nuevo formato TUPA es el 31/12/2022.

10.4. Gestión de Reclamos

Tramo de Implementación (1)	% de avance en la implementación (2)	Porcentaje de reclamos atendidos dentro del plazo legal (3)
TRAMO I	0	0

- Leyenda:**
- (1) El proceso de implementación de la Gestión de Reclamos se soporta en una plataforma digital única para el Estado "Libro de Reclamaciones" establecida en el Decreto Supremo N° 007-2020-PCM y en la Norma Técnica N° 001-2021-PCM-SGP, se efectúa en forma progresiva a través de cinco (5) tramos, según se detalla a continuación:
 - a. Primer tramo (I): Poder Ejecutivo, que incluye a ministerios, organismos públicos, Fuerzas Armadas y Policía Nacional del Perú, cuyo plazo máximo de implementación vence el 31 de julio de 2022
 - b. Segundo tramo (II): Programas y proyectos del Poder Ejecutivo, Fondo Nacional de Fomento de la Actividad Empresarial del Estado - FONAFE y las empresas bajo su ámbito a las cuales les aplique el Decreto Supremo N° 007-2020-PCM, cuyo plazo máximo de implementación vence el 31 de diciembre de 2021.
 - c. Tercer tramo (III): Poder Legislativo, Poder Judicial, Organismos Constitucionalmente Autónomos, universidades y municipalidades de Lima Metropolitana, cuyo plazo máximo de implementación vence el 30 de abril de 2022.
 - d. Cuarto tramo (IV): Gobiernos regionales, proyectos y universidades regionales, cuyo plazo máximo de implementación vence el 31 de octubre de 2022.
 - e. Quinto tramo (V): Gobiernos locales (provinciales y distritales) de tipo A, B y D), cuyo plazo máximo de implementación vence el 31 de diciembre de 2023.
 - (2) De acuerdo al % de cumplimiento del proceso definido en la Norma Técnica N° 001-2021-PCM-SGP y que es informado por la SGP conforme se da cumplimiento a las actividades. No corresponde en aquellos casos donde el tramo no haya iniciado.
 - (3) Cálculo que la entidad debe extraer de los reportes de su plataforma digital. No corresponde en aquellos casos donde la entidad no haya finalizado la implementación.

11. Sistema de Defensa Jurídica del Estado
 11.1. TOTAL DE PROCESOS Y OBLIGACIONES PECUNIARIAS A FAVOR Y CONTRA EL ESTADO

N°	Cantidad Total de Investigaciones (en el Ministerio Público)	Cantidad total de Procesos (en el Poder Judicial)	Cantidad de otros Procesos	Cantidad Total de Procesos Emblemáticos	Estado demandante/denunciante/agraviado/actor civil		Estado demandado/denunciado/tercero civil			
					Monto Cobrado	Monto Pendiente de cobro	Monto Total establecido en la sentencia	Monto Pagado	Monto Pendiente de pago	
1	25.00	3.00	11.00	39.00	0.00	239,966.00	0.00	242,297.00	0.00	242,297.00

Fecha Corte:

Nota: El presente formato está orientado a recopilar la información en forma total y/o acumulada de toda la carga procesal de la procuraduría pública (A) Total de investigaciones en el Ministerio Público (en diligencias preliminares e investigación preparatoria). En caso del C. de PP de 1960, se debe consignar el artículo referido a la investigación preliminar.
 (B) Total de procesos en el PJ (precisar la carga total acumulada entre todas las materias que conforma la procuraduría y que se encuentran judicializadas)
 (C) Total de procesos que no se encuentran o no se tramitan ante el Ministerio Público ni ante el Poder Judicial (procesos arbitrarios, arbitrales, laborales, procesos de ejecución, etc.)
 (D) Cantidad procesos de la sumatoria de A+B+C
 (E) Pagos exigidos por el Estado
 (F) Pagos reclamados al Estado

Ver Anexo 11.1 y 11.2 (Adjunto en PDF)

COPIFICO
ES LA PRESENTE ESCOPIA FIEL
DEL ORIGINAL QUE HE TENIDO A
LA VISTA, LO QUE DOY FE.

PODER JUDICIAL
DISTRITO DE SEPAHUA
PROF. JESUS URQUIA CAJAPAN
44 / 14 / DEL DISTRITO DE SEPAHUA
Procurador de Justicia

3. **SECCIÓN II: INDICADORES DE EFICACIA Y OTROS RELACIONADOS A LA ENTIDAD**
 Esta sección permite verificar el nivel de logro alcanzado por la entidad en el cumplimiento de sus objetivos, con información estructurada de sus indicadores. Asimismo, establece una relación entre dos o más datos y permite la comparación entre distintos periodos, productos similares o una meta o compromiso.

Se presenta la información de indicadores que alcanza los 8 años incluyendo el año de presentación del Informe de Rendición de Cuentas de Titulares, para mostrar la tendencia que tiene el indicador en el periodo de gestión anterior y el actual.

N°	Unidad Ejecutora Presupuestal	# Indicadores
	MUNICIPALIDAD DISTRITAL DE SEPAHUA	8
1	TOTAL	8

Ver Anexo 12 Indicadores de Eficacia y Otros Relacionados a la Entidad.

4. **SECCIÓN III: RELACIÓN DE SERVICIOS PÚBLICOS QUE BRINDA LA ENTIDAD**

Cuenta con información de servicios públicos que responden a las necesidades de las personas y que son entregadas por las entidades públicas, en cumplimiento de sus funciones misionales hacia sus usuarios o ciudadanía. Estos servicios pueden tomarse como fuente de información del Planeamiento Estratégico Institucional, Sistema de Control Interno, Programas Presupuestales y otros.

N°	Unidad Ejecutora Presupuestal	# Servicios públicos que brinda la Entidad.	# Servicios públicos que no aplica la Entidad.
	Total general	27	0
1	MUNICIPALIDAD DISTRITAL DE SEPAHUA	27	0

Ver Anexo 13 Relación de Servicios Públicos que brinda la Entidad

SECCIÓN IV: RESULTADOS DE LA GESTIÓN DEL TITULAR POR CADA SERVICIO PÚBLICO

En esta sección los titulares de entidades responden preguntas para [auto] evaluar su gestión respecto a los servicios públicos que brinda la entidad a su cargo; las preguntas están vinculadas a criterios, tales como cobertura, eficacia, eficiencia, calidad, entre otros.

N°	Unidad Ejecutora Presupuestal	# Servicios Públicos Auto Evaluado
	Total general	27
1	MUNICIPALIDAD DISTRITAL DE SEPAHUA	27

Ver Anexo 3.4: Resultados de la Gestión del Titular por cada Servicio Público.

6. ANEXOS

ANEXOS POR UNIDAD EJECUTORA:

2705

MUNICIPALIDAD DISTRITAL DE SEPAHUA

SECCIÓN I: INFORMACIÓN DE LOS SISTEMAS DE ADMINISTRATIVOS

Anexo 1: Sistema Nacional de Planeamiento estratégico.

Anexo 1.1 Presupuesto asignado para Acciones Estratégicas Institucionales (AEI) del Plan Estratégico Institucional (PEI)

Anexo 1.2 cumplimiento de metas de indicadores de Acciones Estratégicas Institucionales (AEI) del Plan Estratégico Institucional (PEI)

Anexo 2: Sistema Nacional de Presupuesto Público.

Anexo 2.1 A nivel de Unidad Ejecutora, toda Fuente de Financiamiento

Anexo 2.2 A nivel de Unidad Ejecutora por cada Fuente de Financiamiento.

Anexo 2.3 A Nivel de Unidad Ejecutora por Actividades y Proyectos

Anexo 2.4 Resumen de ingresos y gastos por fuente de financiamiento

Anexo 3: Sistema Nacional de Programación Multianual y Gestión de Inversiones

Anexo 3.1: Inversión pública

Anexo 3.2: Obras

Anexo 4: Sistema Nacional de Contabilidad

Anexo 4.1 Estados de situación Financiera por pliego



CERTIFICO
 QUE EL PRESENTE ES UNA COPIA FIEL
 DEL ORIGINAL QUE HE TENIDO A
 LA VISTA, LO QUE DOY FE.
 SEPAHUA 28-05-2024





- Anexo 4.2 Estados de Gestión por pliego.
- Anexo 4.3 Estado de Cambios de Patrimonio Neto por unidad ejecutora
- Anexo 4.4 Estado de Flujo de Efectivo por unidad ejecutora
- Anexo 4.5 Estado de la Depuración y Sinceramiento
- Anexo 5: Sistema Nacional de Tesorería
 - Anexo 5.1: Cartas Fianzas Vigentes
 - Anexo 5.2: Documentos Valorados en Custodia
 - Anexo 5.3: Fideicomisos
 - Anexo 5.4: Saldos de Cuentas.
 - Anexo 5.5: Titulares y Suplentes de las Cuentas
 - Anexo 5.6: Últimos Giros Realizados en la Fecha de Corte.
- Anexo 6: Sistema Nacional de Endeudamiento
 - Anexo 6.1: Operación de Endeudamiento - Préstamos
- Anexo 7: Sistema Nacional de Abastecimiento
 - Anexo 7.1: Procedimientos de Selección
 - Anexo 7.2.1: Contratos
 - Anexo 7.2.2: Contratos de Terceros / Locación de Servicios
 - Anexo 7.3: Bienes Inmuebles y predios en propiedad
 - Anexo 7.4: Bienes Muebles:
 - Anexo 7.5: Bienes Muebles Vehículos / Maquinarias.
 - Anexo 7.6: Aplicativos Informáticos de la Entidad
- Anexo 8: Sistema Administrativo de Gestión de Recursos Humanos
 - Anexo 8.1 Costo Anual de Personal
 - Anexo 8.2 Funcionarios Sancionados.
- Anexo 9: Sistema Nacional de Control

CERTIFICO
QUE LA PRESENTE ES COPIA FIEL
DEL ORIGINAL QUE HE TENIDO A
LA VISTA, LO QUE DOY FE.
SEPAHUA 28-05-2024





- Anexo 9.1 Detalle de los informes de Control Posterior por Unidad Ejecutora
- Anexo 9.2: Detalle de funcionarios con presunta responsabilidad administrativa
- Anexo 9.3: Detalle de los informes de Control Simultáneo por Unidad Ejecutora
- Anexo 9.4: Implementación del Sistema de Control Interno
- Anexo 10: Sistema de Modernización de la Gestión Pública
 - Anexo 10.1: Sistema de Modernización del Estado
- Anexo 11: Sistema Nacional de Defensa Jurídica del Estado
 - Anexo 11.1: Cantidad total de otros procesos
 - Anexo 11.2: Total de casos emblemáticos y de casos con montos mayores o iguales a 50 UIT

SECCIÓN II: INDICADORES DE EFICACIA Y OTROS RELACIONADOS A LA ENTIDAD

- Anexo 12: Indicadores de Eficacia y Otros Relacionados a la Entidad

SECCIÓN III: RELACIÓN DE SERVICIOS PÚBLICOS QUE BRINDA LA ENTIDAD

- Anexo 13: Catálogo de Servicios Públicos

SECCIÓN IV: RESULTADOS DE LA GESTIÓN DEL TITULAR POR CADA SERVICIO PÚBLICO

- Anexo 14: Resultados de la Gestión del Titular por cada Servicio Público



CERTIFICO

QUE LA PRESENTE ES COPIA FIEL
DEL ORIGINAL QUE HE TENIDO A
LA VISTA, LO QUE DOY FE.
SEPAHUA, 28-05-2014



[Handwritten Signature]
LUIS URQUIA CAJAPAN
SEJ DE PAZ DEL DISTRITO IV
SECRETARIO DE JUSTICIA DE PAZ